

MOD. AN (CEU)



MINISTERO DELLE FINANZE
DIPARTIMENTO DEL TERRITORIO
CATASTO EDILIZIO URBANO (RDL 13-4-1939, n. 652)

LIRE
800

MODULARIO
F. reg. rend. 008

Planimetria di u.t.u. in Comune di LUGO

via FIUMAZZO

civ. 299

Ultima planimetria in atti

Data presentazione: 05/02/1997 - Data: 21/04/2021 - n. T329678 - Richiedente: MZZLCU69R21H199R
Totale schede: 1 - Formato di acquisizione: A3(297x420) - Formato stampa richiesto: A4(210x297)

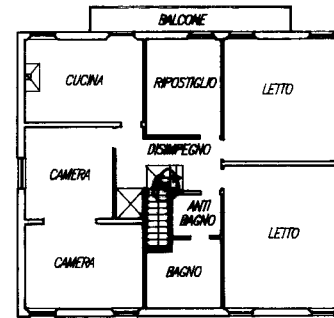
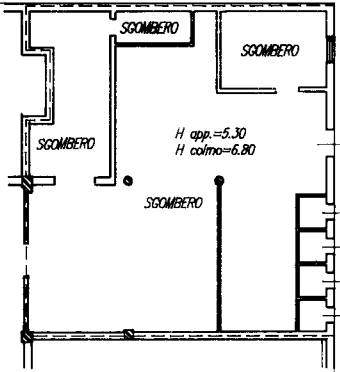

PIANO PRIMO H = 3.20

PIANO TERRA

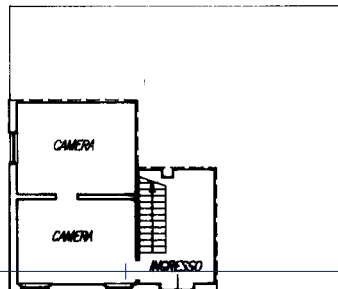
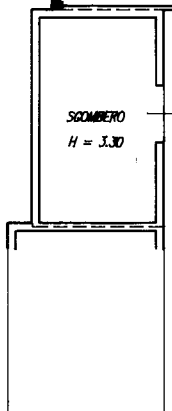

H = 3.20

ORIENTAMENTO



SCALA DI 1: 200

RISERVATO ALL'UFFICIO

Dichiarazione di N.C.
Denuncia di variazione

Compilata dal Geometra
Cristoferi Severino
(Titolo, cognome e nome)

Identificativi catastali
F. 52
n. 121 sub. 4

Iscritto all'albo de i geometri 1923
della provincia di Ravenna
data 24/12/96 Firma [Signature]

F. rig. rend. 497



DIPARTIMENTO DEL TERRITORIO

CATASTO EDILIZIO URBANO (RDL 13-4-1939, n. 652)

LIRE
500

Planimetria di u.i.u. in Comune di **LUGO**

via **FIUMAZZO**

CIV. **299**

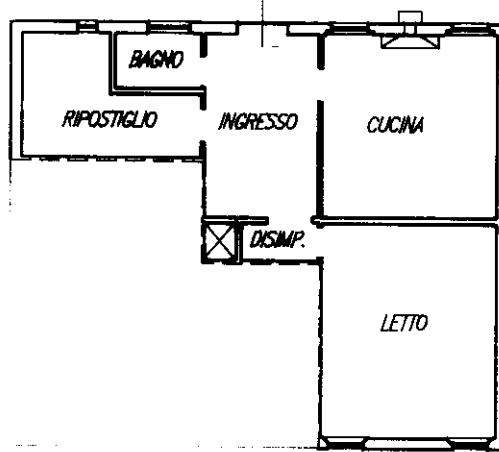

PIANO TERRA H = 3.20

ORIENTAMENTO

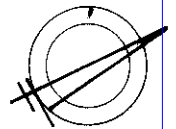

SCALA DI 1: **200**

nome Istituto Poligrafico e Zecca dello Stato P.V.

Catasto dei Fabbricati - Situazione al 21/04/2021 - Comune di LUGO(E750) - < Foglio: 52- Particella: 121- Subaltemo 5 >
VIA FIUMAZZO n. 299 Piano T

Dichiarazione di N.C.
Denuncia di variazione

Compilata dal **Geometra**
(Titolo, cognome e nome)
Cristoferi Severino

RISERVATO ALL'UFFICIO

Ultima planimetria in atti
Identificativi catastali: **121**

Iscritto all'albo dei **geometri**
della provincia di **Ravenna** **1023**

MOD. 44 C
Fin. 487



MINISTERO DELLE FINANZE
DIPARTIMENTO DEL TERRITORIO
CATASTO EDILIZIO URBANO (RDL 13-4-1939, n. 652)

MOD. BN (CEU)

LIRES
500

Planimetria di u.r.u. in Comune di LUGO via FIUMAZZO civ. 299

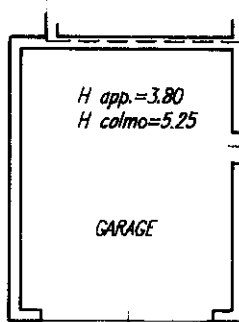

PIANO TERRA

ORIENTAMENTO

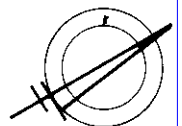

SCALA DI 1: **200**

Dichiarazione di N.C.
Denuncia di variazione

Compilata dal Geometra
Cristoferi Severino
(Titolo, cognome e nome)

RISERVATO ALL'UFFICIO

Ultima planimetria in atti
Identificativi catastali
Data presentazione: 05/02/1997 - Data: 21/04/2021 - n. T329881 - Richiedente: MZZLCU69R21H199R
Totale sch. 24 1 - Formato di acquisizione: AR (A4 0x297) c Formato stampa richiesto: A4 (210x297)
n. 124 SUB. 0
data 24/12/96 Firma Cristoferi

CAT. C/6

Catasto Edilizio Urbano - Situazione al 21/04/2021 - Comune di LUGO (E730) - < Foglio: 52 - Particella: 121 - Subalterno 6 >
VIA FIUMAZZO n. 299 Piano T

F. rig. rend. 497



MINISTERO DELLE FINANZE
DIPARTIMENTO DEL TERRITORIO

CATASTO EDILIZIO URBANO (RDL 13-4-1939, n. 652)

1:RE
500

Planimetria di u.i.u. in Comune di LUGO

via FIUMAZZO

civ. 299

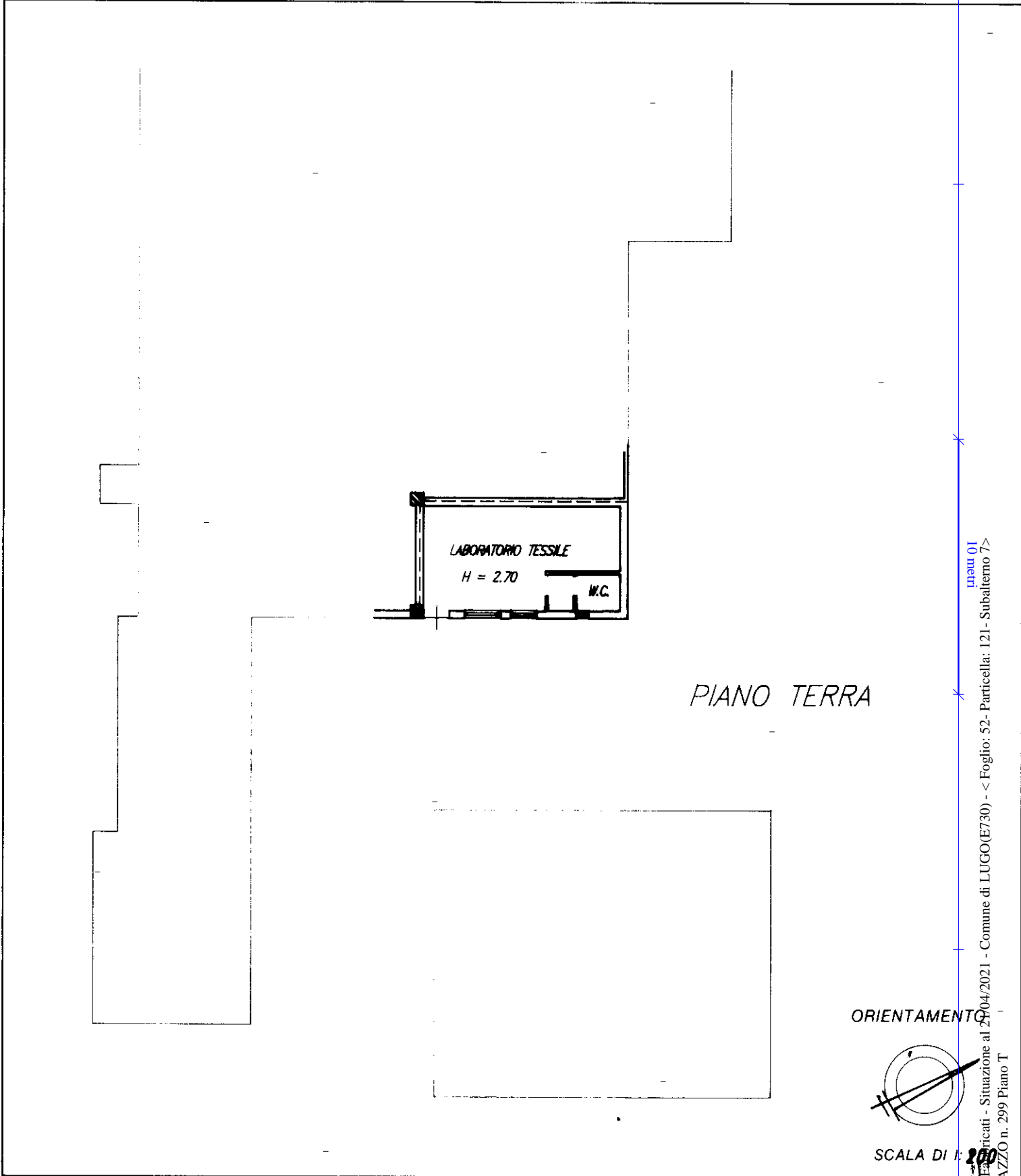

Roma - Istituto Poligrafico e Zecca dello Stato - P.V.

Catasto Ediliziario - Situazione al 21/04/2021 - Comune di LUGO(E730) - < Foglio: 52- Particella: 121- Subaltemo 7>
VIA FIUMAZZO n. 299 Piano T

Dichiarazione di N.C.
Denuncia di variazione

Compilata dal Geometra
Cristoferi Severino
(Titolo, cognome e nome)

RISERVATO ALL'UFFICIO

Ultima planimetria in atti
Identificativi catastali
121

Iscritto all'albo dei geometri
della provincia di Ravenna 1023

Data presentazione: 05/02/1997 - Data: 21/04/2021 - n. T329883 - Richiedente: MZZLCU69R21H199R
Totale schede: 1 - Formato di acquisizione: A4(210x297) - Formato stampa richiesto: A4(210x297)

CAT. C/P

MODULARIO
F. rig. rend. 487



MINISTERO DELLE FINANZE
DIREZIONE GENERALE DEL CATASTO E DEI SS.TT.EE.
CATASTO EDILIZIO URBANO (RDL 13-4-1939, n. 652)

LIRE
500

* Scala originale non disponibile. *

Planimetria di u.i.u. in Comune di LUGO via FIUMAZZO civ. 299

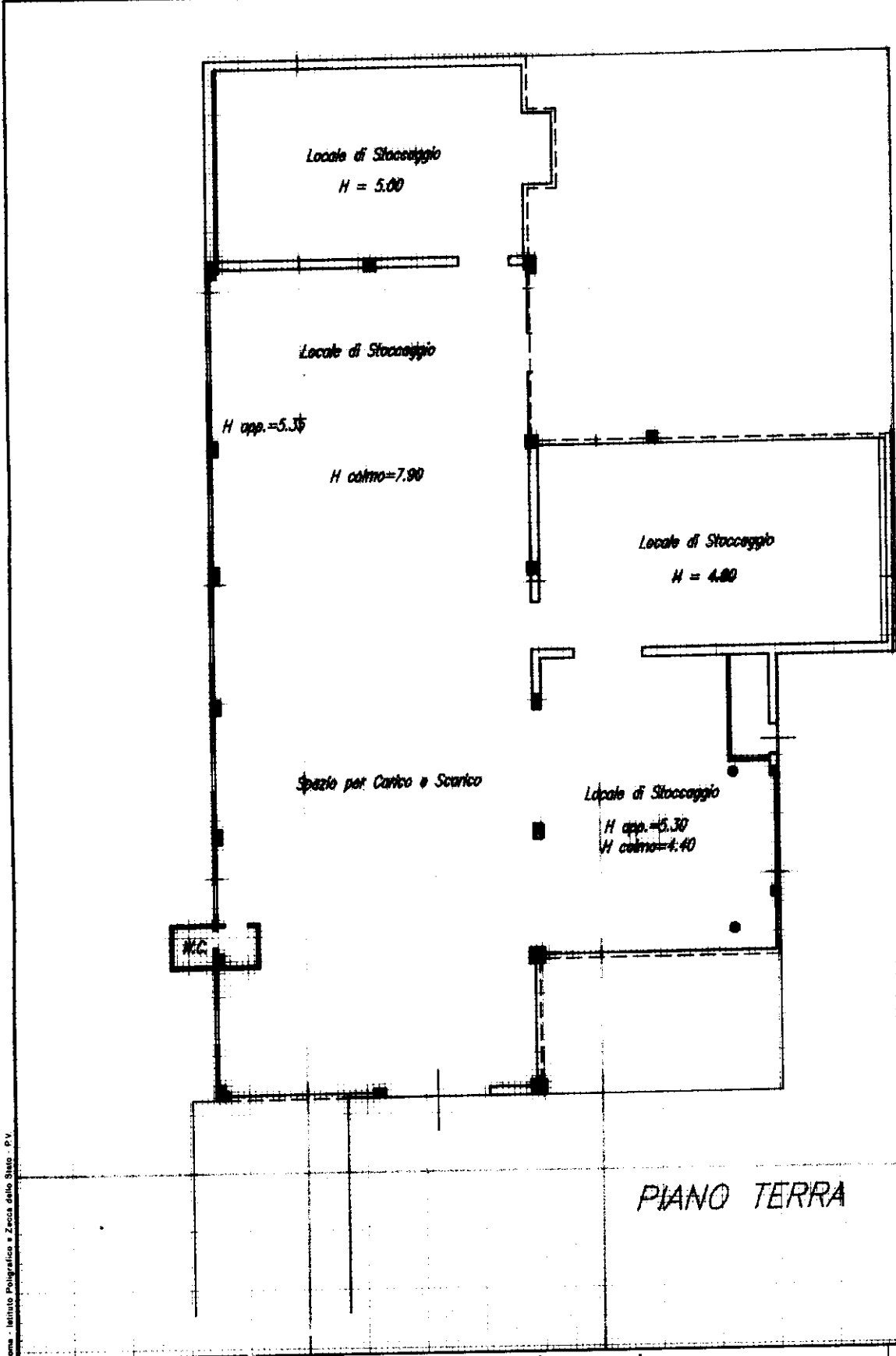

ORIENTAMENTO

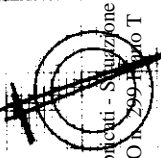

SCALA 1:1000

21/04/2021 - Comune di LUGO(E730) - < Foglio: 52 - Particella: 121 - Subalterno 9 >
Catasto geodetico - Subdivisione
VIA FIUMAZZO 299

RISERVATO ALL'UFFICIO

Ultima planimetria in atti
Data presentazione: 29/03/2000
Totale schede: 1 F. Form. di acquisizione: A4(210x297)
n. 52 sub. 9

Compilata dal geom. CRISTOFERI SEVERINO
(titolo, cognome e nome)
Isolito al albo dei geometri ROMANO
della provincia di ROMA n. 1023
data gennaio 2000 Firma [Signature]