

**Agenzia del Territorio  
CATASTO FABBRICATI  
Ufficio Provinciale di  
Reggio Emilia**

Dichiarazione protocollo n. RE0028828 del 27/01/2011

Planimetria di u.i.u. in Comune di Reggio Nell'emilia

Via Plauto

civ. 1/A

Identificativi Catastali:

Sezione:  
Foglio: 103  
Particella: 976  
Subalterno: 18

Compilata da:  
De Lucia Luigi

Iscritto all'albo:  
Geometri

Prov. Reggio Emilia

N. 1804

Scheda n. 1

Scala 1:200

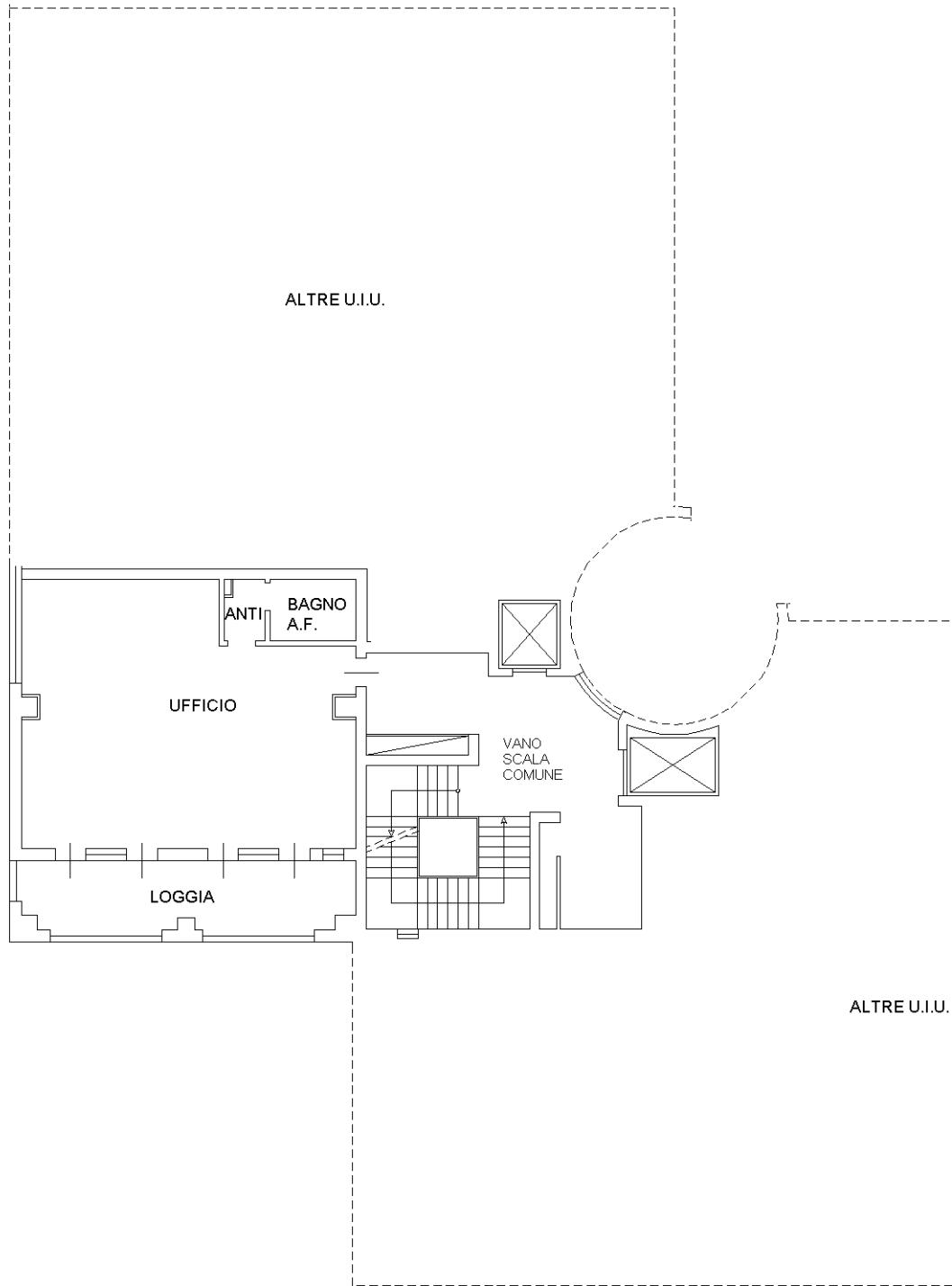

**PIANO SECONDO**  
H= 2.82 ml

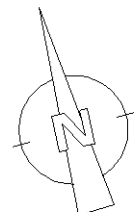

Ultima planimetria in atti