

**Agenzia delle Entrate
CATASTO FABBRICATI
Ufficio Provinciale di
Roma**

Dichiarazione protocollo n. RM0427569 del 01/10/2018

Comune di Roma

Via Cellino Attanasio

civ. 31G

Identificativi Catastali:

Sezione:

Foglio: 670

Particella: 5758

Subalterno: 508

Compilata da:

Petrini Enzo

Iscritto all'albo:
Geometri

Prov. Roma

N. 3453

Planimetria

Scheda n. 1

Scala 1:200

**Piano Seminterrato
Hm = 2.85 m**

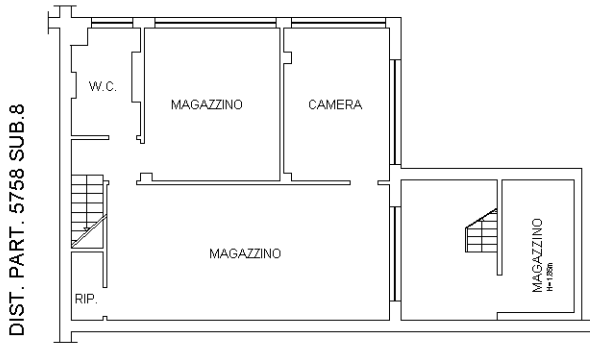

DIST. PART. 5758 SUB.6

**Piano Primo
Hm = 1.85 m**

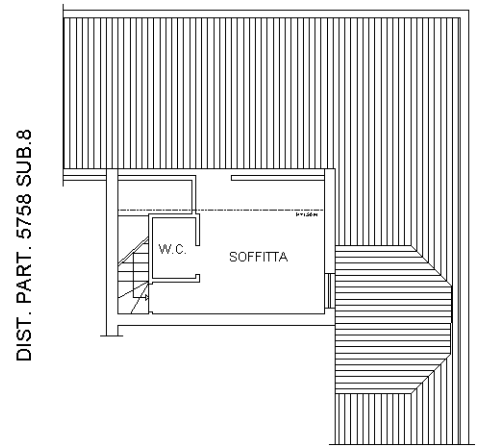

DIST. PART. 5758 SUB.6

**Piano Terra
Hm = 2.85 m**

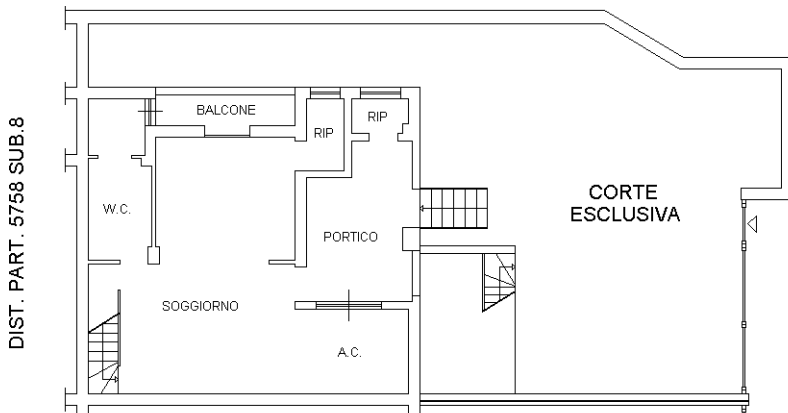

DIST. VIA CELLINO ATTANASIO

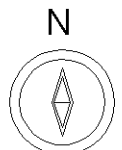

Ultima planimetria in atti

DIST. PART. 5758 SUB.6