Mod. B (Nuovo Catasto Edilizio Urbano)

MINISTERO DELLE FINANZE

DIREZIONE GENERALE DEL CATASTO E DEI SERVIZI TECNICI ERARIALI

Lire 20

NUOVO CATASTO EDILIZIO URBANO

(T.U. 652 R.D.L. 13 APRILE 1939, N. 652)

Planimetria dell'immobile situato nel Comune di AGRIGENTO *Via* LAURICELLA 9

Ditta Gambino Alfonso nato Agrigento il 6/7/1922 e Sanfilippo Zina nata Agrigento il 16/4/1929

Allegata alla dichiarazione presentata all'Ufficio Tecnico Erariale di Agrigento

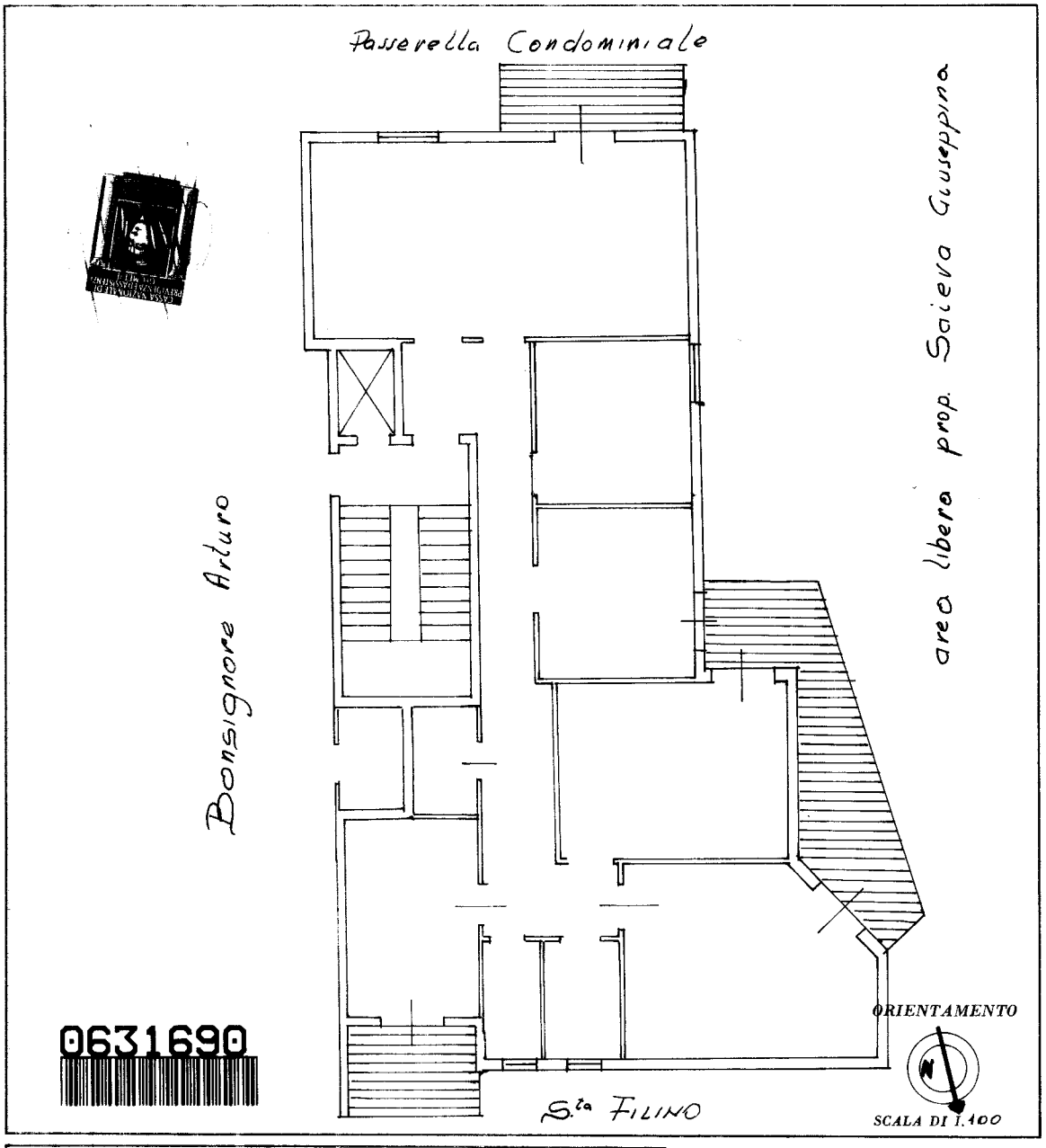

0631690

SPAZIO RISERVATO PER LE ANNOTAZIONI D'UFFICIO	
DATA PROT. N.	

Compilata dal Geom. Casino Papia Giuseppe
(Titolo, nome e cognome del tecnico)

Iscritto all'Albo de i Geometri

della Provincia di Agrigento

DATA 17-4-1963

Firma: Casino Papia Giuseppe

Ultima planimetria in atti

10 metri
Catasto dei Fabbricati - Situazione al 25/10/2023 - Comune di AGRIGENTO(A089) - < Foglio 142 - Particella 4148 - Subalterno 17 >
VIA GIUSEPPE LAURICELLA n. 9 Piano 8