

**Agenzia del Territorio
CATASTO FABBRICATI
Ufficio Provinciale di
Roma**

Dichiarazione protocollo n. RM0383317 del 16/05/2013

Planimetria di u.i.u. in Comune di Roma

Via Fillide

civ. SNC

Identificativi Catastali:

Sezione:

Foglio: 653

Particella: 1399

Subalterno: 504

Compilata da:

Caramia Vincenzo

Iscritto all'albo:

Architetti

Prov. Taranto

N. 862

Scheda n. 1

Scala 1:200

**PIANO PRIMO
ABITAZIONE
H=2.80**

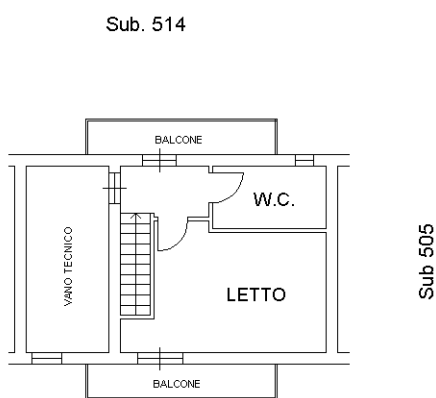

Stessa Ditta

**PIANO TERRA
ABITAZIONE
H=2.80**

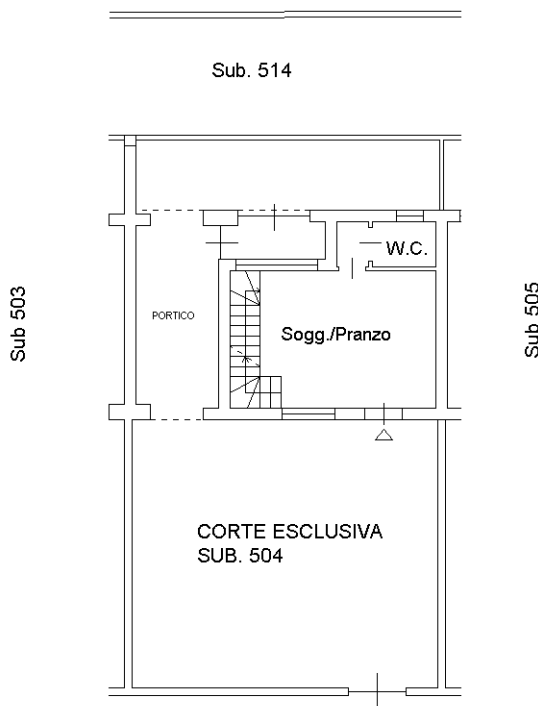

VIA FILLIDE

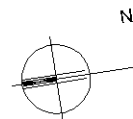

Catasto dei Fabbricati - Situazione al 09/05/2022 - Comune di ROMA(H501) - < Foglio 653 - Particella 1399 - Subalterno 504 >
VIA FILLIDE n. SNC Piano T-1

Ultima planimetria in atti