

**Agenzia delle Entrate  
CATASTO FABBRICATI**  
Ufficio Provinciale di  
Salerno

Dichiarazione protocollo n. SA0257746 del 03/11/2017

Planimetria di u.i.u. in Comune di Pollica

Via Lungomare (pioppi)

civ. 21

Identificativi Catastali:

Sezione:

Foglio: 25

Particella: 219

Subalterno: 2

Compilata da:  
Giampaglia Luigi

Iscritto all'albo:  
Geometri

Prov. Napoli

N. 6580

Scheda n. 1

Scala 1:200

### Piano Terra

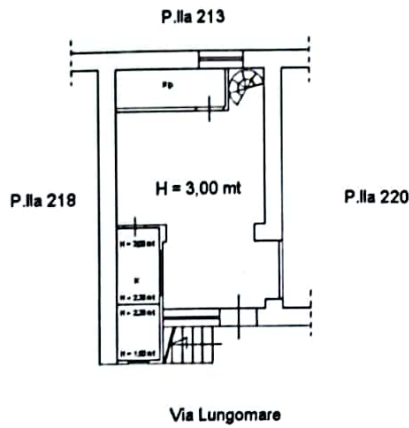

### Piano Primo

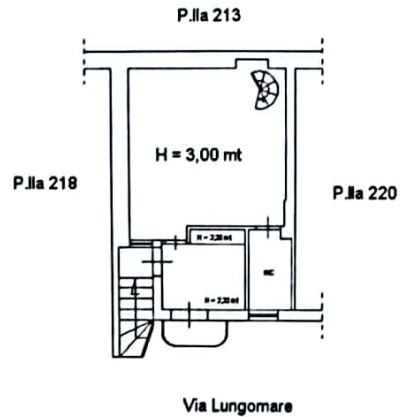

Ultima planimetria in atti

Data: 04/11/2017 - n. T49153 - Richiedente: RCCVCN69E11G902Q

Totale schede: 1 - Formato di acquisizione: A4(210x297) - Formato stampa richiesto: A4(210x297)

Catasto dei Fabbricati - Situazione al 04/11/2017 - Comune di POLLICA (G796) - < Foglio: 25 - Particella: 219 - Subalterno: 2 >  
VIA LUNGOMARE n. 21 piano: 1-1;