

**Agenzia del Territorio
CATASTO FABBRICATI
Ufficio Provinciale di
Enna**

Dichiarazione protocollo n. EN0160391 del 20/11/2012

Planimetria di u.i.u. in Comune di Centuripe

Via Roma

civ. 29

Identificativi Catastali:

Sezione:

Foglio: 88

Particella: 864

Subalterno: 4

Compilata da:

Lentini Prospero

Iscritto all'albo:

Architetti

Prov. Catania

N. 1966

Scheda n. 1

Scala 1:200

PIANO TERRA H=340

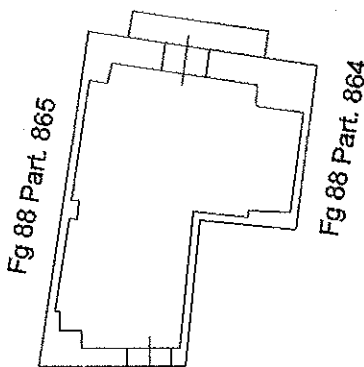

via Roma

NORD



Catasto dei Fabbricati - Situazione al 04/06/2020 - Comune di CENTURIFE (C471) - < Foglio: 88 - Particella: 864 - Subalterno: 4 >
ATA PCMA n. 20 anno: T.

Ultima planimetria in atti

Data: 04/06/2020 - n. T372286 - Richiedente: PCNGPP57A06C471Z

Totale schede: 1 - Formato di acquisizione: A4(210x297) - Formato stampa richiesto: A4(210x297)



MINISTERO DELLE FINANZE
DIREZIONE GENERALE DEL CATASTO E DEI SERVIZI TECNICI ERARIALI

Clas. de med. in m. 2 U. I.
N. R. S. F.

ACCERTAMENTO GENERALE DELLA PROPRIETA' IMMOBILIARE URBANA
(R. DECRETO LEGGE 13 APRILE 1939 XVII N. 632)

Planimetria degli immobili urbani denunciati con la Scheda N. *16567098*
Comune *Centuripe* Ditta *M. Raimonello Giuseppa Figli Proprio*
Via *Roma N. 21*
Il Segnare cognome, nome, paternità del solo primo intestatario

ACCERTAMENTO GENERALE DELLA PROPRIETA' IMMOBILIARE URBANA
(R. D. L. 13 aprile 1939 XVII, n. 632)

COMUNE di *Centuripe*

Tabelle di risonanza DELLA SCHEDE NUMERO *16567098*

AVVERTENZA: Il presente foglio deve essere inserito nel fascicolo di dichiarazione sulla planimetria (ripresentata in tutti i documenti denunciati con la presente scheda) da presentarsi al nudo dell'articolo 7 del R. D. L. 13 aprile 1939 XVII, n. 632.

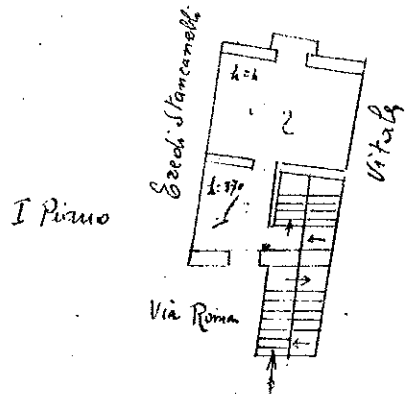
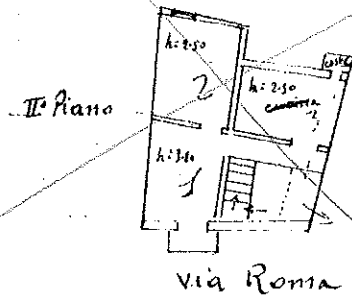
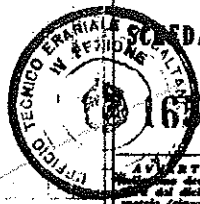

ORIENTAMENTO



SCALA n. 1: 200



Compilata da:
Giuseppe Raimonello
(Titolo, nome e cognome del tecnico)

Iscritto all'Albo dei *Geometri*
della Provincia di *Catania*

Data *21-1-1940* Firma *Raimonello*

Ultima planimetria in atti

Catasto dei Fabbricati - Situazione al 04/06/2020 - Comune di CENTURIFE (C471) - < Foglio: 88 - Particella: 864 - Subalterno: 2 >
VIA ROMA n. 21 piano 1.