

MODULARIO
F. 119 (anno 487)



MINISTERO DELLE FINANZE
DIREZIONE GENERALE DEL CATASTO E DEI SS.TT.EE.
CATASTO EDILIZIO URBANO (RDL 13-4-1939, n. 652)

MOD. 8N (CEU)

Planimetria di u.l.o. in Comune di SALERANO S/LAMBRO Via ARIOSTO civ.

mapp. 5

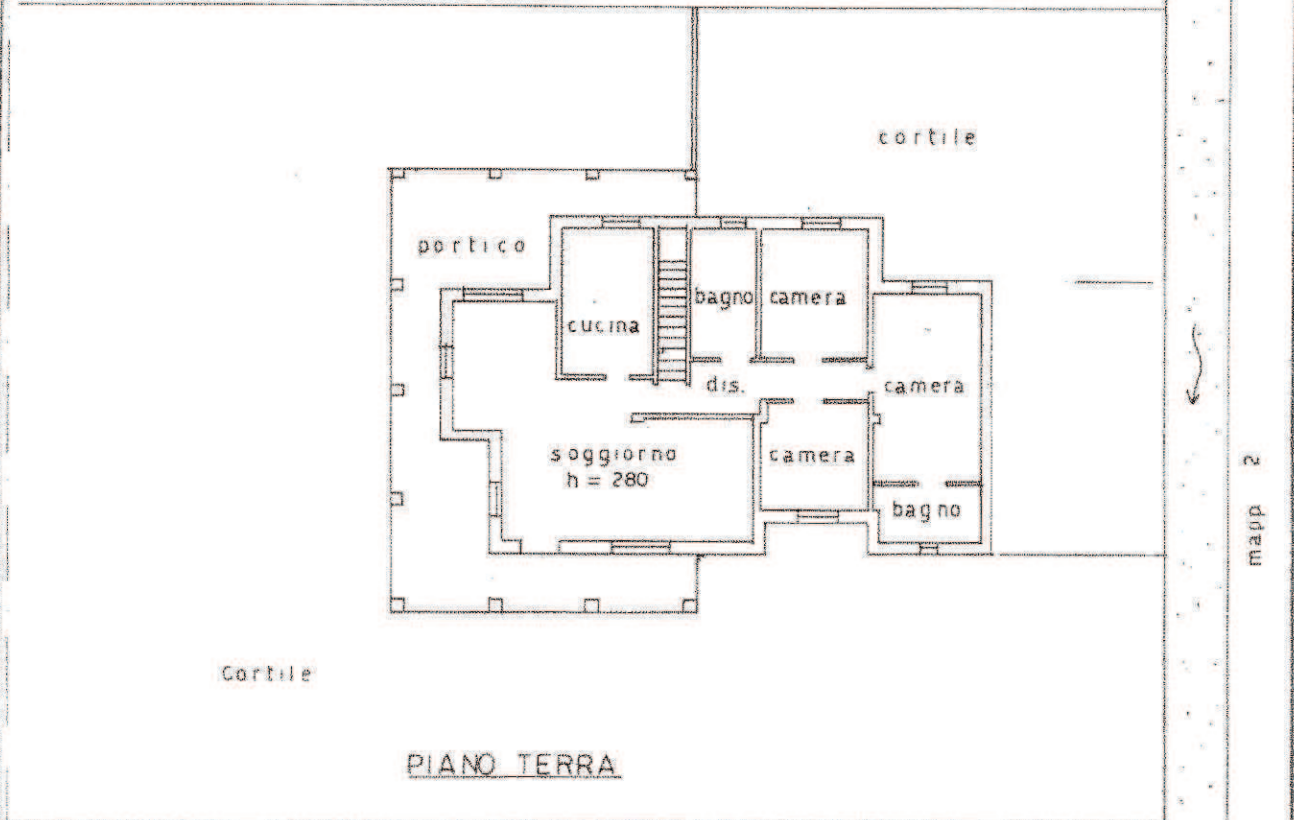

ORIENTAMENTO



SCALA DI 1:200

Dichiarazione di N.C.
 Denuncia di variazione
 Identificativi catastali
 F. 2
 n. 234 sub 1

Compilata dal GEOMETRA
 (Titolo, cognome e nome)
VERGARI LUCIANO FRANZ
 iscritto all'albo de GEOMETRI
 della provincia di LODI 233
 data _____ Firma *[Signature]*



RISERVATO ALL'UFFICIO

Catasto dei Fabbricati - Situazione al 15/04/2016 - Comune di SALERANO SUL LAMBRO (H701) - Foglio: 2 - Particella: 234 - Subalterno: 1 - VIA LUDOVICO ARIOSTO piano: T-S1;

Ultima planimetria in atti

10 metri

P)

MODULARIO
Fig. 4000 487



MINISTERO DELLE FINANZE
DIREZIONE GENERALE DEL CATASTO E DEI SS.TT.EE.
CATASTO EDILIZIO URBANO (RDL 13-4-1939, n. 652)

MOD. BN (GEU)

Planimetria di u.i.v. in Comune di SALERANO S/LAMBRO via ARIOSTO civ.

Catasto dei Fabbricati - Situazione al 15/04/2016 - Comune di SALERANO SUL LAMBRO (H701) - < Foglio: 2 - Particella: 234 - Subalterno: 2 ->
VIA LUDOVICO ARIOSTO piano: S1;

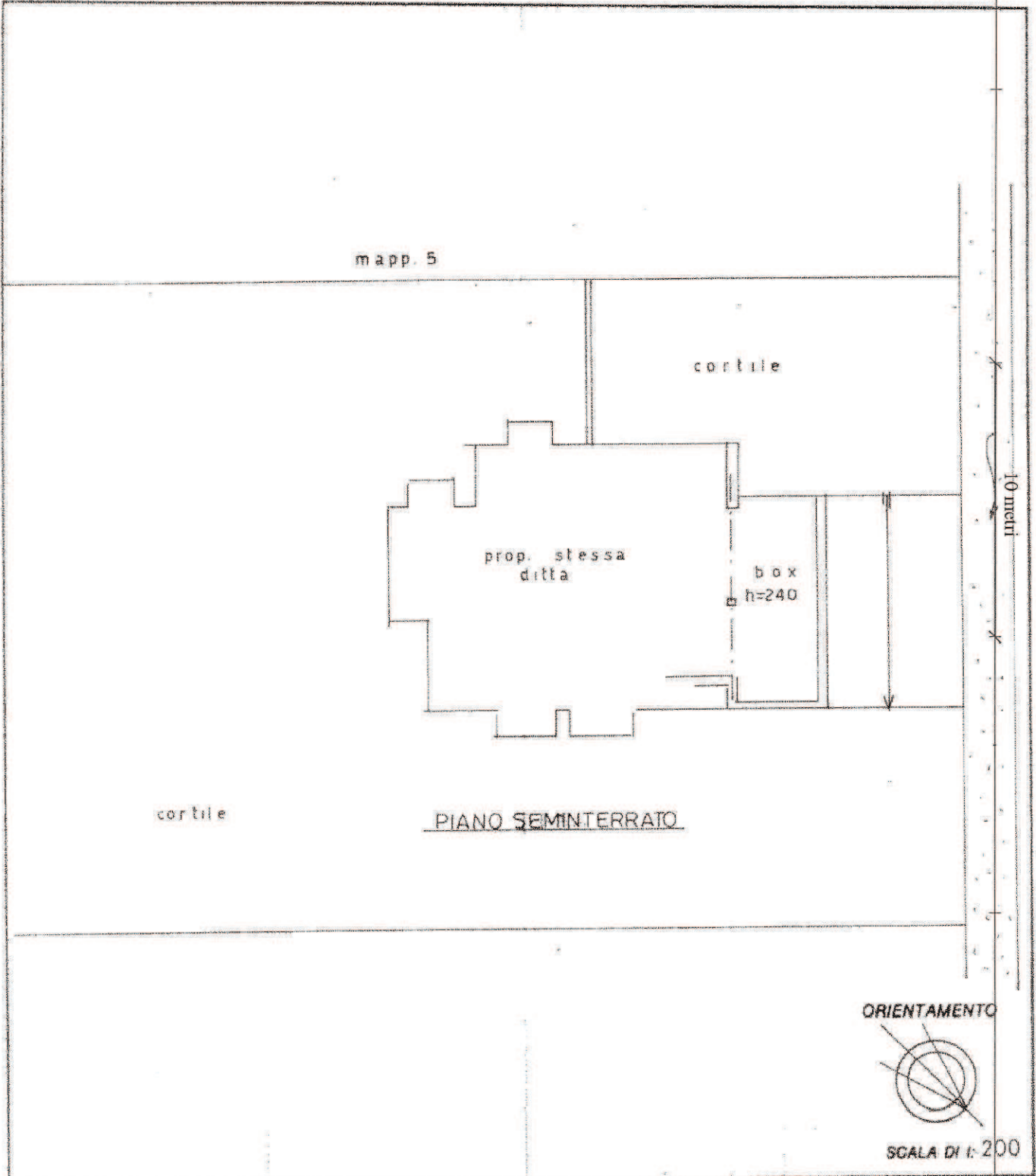

Dichiarazione di N.C.
Denuncia di variazione

Compilata dal GEOMETRA
(Titolo, cognome e nome)
VERGARI LUCIANO FRANZ
iscritto all'albo de GEOMETRI



RISERVATO ALL'UFFICIO

Ultima planimetria in atti

Data presentazione: 29/11/2001 - Data: 15/04/2016 - n. T261564 - Richiedente: GVZRST47C11C895Q
Totale schede: 13 Formato di acquisizione: fuori standard (196X281) - Formato stampa richiesto: A4(210x297)

data _____ Firma _____

Q)

MODULARIO
F. rog. rend. 487



MINISTERO DELLE FINANZE
DIREZIONE GENERALE DEL CATASTO E DEI SS.TT.EE.
CATASTO EDILIZIO URBANO (RDL 13-4-1939, n. 652)

MOD. BN (GEU)

Planimetria di u.i.u. in Comune di SALERANO S. LAMBRO via ARIOSTO civ.

mapp. 5

cortile

prop. stessa
ditta

box
h = 240
prop.
stessa
ditta

cortile

PIANO SEMINTERRATO

10 metri

ORIENTAMENTO



SCALA DI 1: 200

Dichiarazione di N.C.
Denuncia di variazione

Compilata dal GEOMETRA
VERGARI LUCIANO FRANZ
(Titolo, cognome e nome)
iscritto all'albo de GEOMETRI
LODI n. 233

RISERVATO ALL'UFFICIO

Catasto dei Fabbricati - Situazione al 15/04/2016 - Comune di SALERANO SUL LAMBRO (H701) - < Foglio: 2 - Particella: 234 - Subalterno: 3 >
VIA LUDOVICO ARIOSTO piano: S1;

Ultima planimetria in atti: catastale