

LODOI

Data presentazione: 12/10/2000 - Data: 14/11/2022 - n. T153171 -

MODULARIO  
F. fig. 2000. 438



MINISTERO DELLE FINANZE  
DIPARTIMENTO DEL TERRITORIO  
**CATASTO EDILIZIO URBANO** (RDL 13-4-1939, n. 652)

MOD. B4 (CEU)

LIRE  
500

Planimetria di u.i.u. in Comune di PRESICCE via LAZIO civ. 22

PIANO 1° (h=mt. 3,00)

DITTA [REDACTED]

PIANO TERRA

STRADELLA DI SERVIZIO

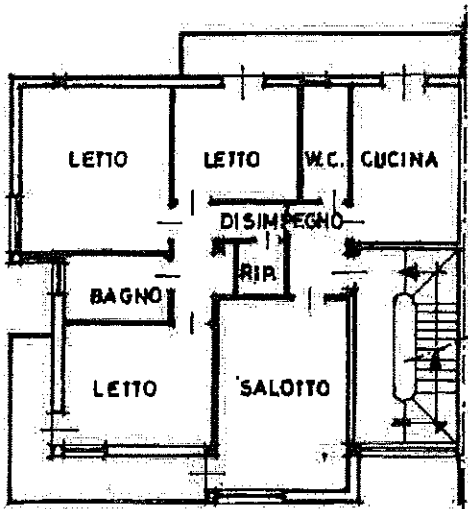

DITTA [REDACTED]

STESSA DITTA

STESSA DITTA

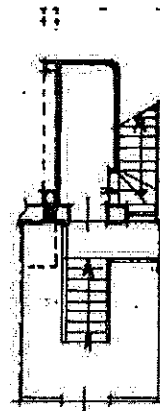

DITTA [REDACTED]

VIA LAZIO

VIA LAZIO

ORIENTAMENTO

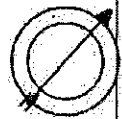

SCALA DI 1:200

Nome - Indirizzo Professione e Esame alla Base - P.V.

Ultima Denuncia di variazione di n.c.   
Denuncia di variazione   
Data presentazione: 12/10/2000 - Data: 14/11/2022 - n. T153171 - Richiedente: ( )  
Tale scheda: Formato di acquisizione: A4(210x297) Formato standard: A4(210x297)  
Identificativi catastali: n. 438 sub. 4

Completata dal GEOM. IVAN SERRA  
(Titolo, cognome e nome)  
Inscritto all'albo dei Geometri Provinciali della provincia di LECCE n. 1470  
Data 14-11-2022



RISERVATO ALL'UFFICIO

num 01  
Catasto dei Fabbricati - Situazione al 14/11/2022 - Comune di PRESICCE-AQUARICA(M428A) - < Foglio 4 - Particella 438 - Subalterno 4 >  
VIA LAZIO n. 22 Piano 1-T

*Letto 1*

MODULARIO  
F. rig. rend. 497



MINISTERO DELLE FINANZE  
DIPARTIMENTO DEL TERRITORIO  
**CATASTO EDILIZIO URBANO** (RDL 13-4-1939, n. 652)

MOD. BN (CEU)  
LIRE  
500

Planimetria di u.i.u. in Comune di PRESICCE via STRAD. LLA. DI SERVIZIO / LAZIO civ. S.N.

**PIANO TERRA (h=mt 3,00)**

DITTA

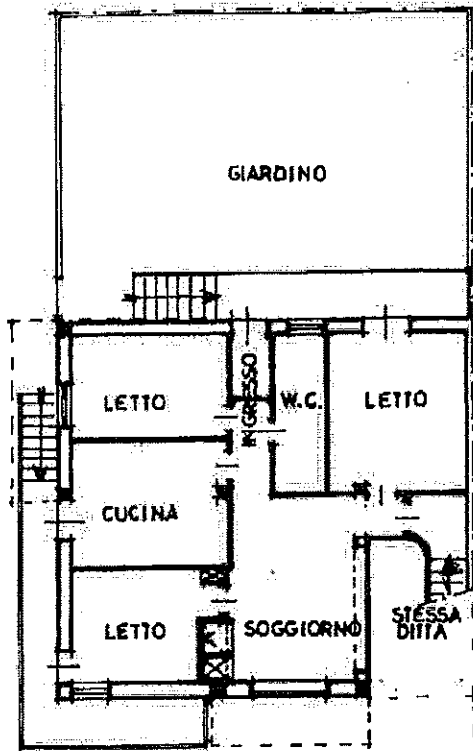

SIRADELLA DI SERVIZIO

VIA LAZIO

**PIANO SEMINTERRATO (h=mt. 2,40)**

STESSA DITTA

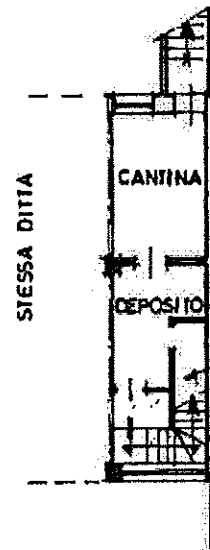

STESSA DITTA

DITTA

h med. mt. 1,6

VIA LAZIO

ORIENTAMENTO



SCALA DI 1:200

ipm 01  
Catasto dei Fabbricati - Situazione al 11/11/2022 - Comune di PRESICCE-ACQUARICA(M428A) - < Foglio 4 - Particella 438 - Subalterno 3 >  
VIA LAZIO n. SN Piano T-S1

Uff. Dich. in Comune di N.C.   
Denuncia di variazione   
Data presentazione: 12/10/2000 - Data: 11/11/2022 - n. T150403 - Richiedente:  
Totale schede: 1 - Formato di acquisizione: A4(210x297) - Formato standard: A4(210x297)  
Identificativi catastali  
n. A.3.8 sub. 3

Compilata dal GEOM. IVAN SERRA  
(Titolo, cognome e nome)  
iscritto al albo di Presicce  
della provincia di FROSINONE n. 1470  
data 9-10-00 Firma Ivan Serra



RISERVATO ALL'UFFICIO

Lotto 1

Data presentazione: 12/10/2000 - Data: 11/11/2022 - n. T150404 - 1

MODULARIO  
F. rig. rand. 487



MINISTERO DELLE FINANZE  
DIPARTIMENTO DEL TERRITORIO  
**CATASTO EDILIZIO URBANO** (RDL 13-4-1939, n. 652)

MOD. EN (CEU)

LIRE  
500

Planimetria di u.i.u. in Comune di PRESICCE via LAZIO civ. 24

PIANO SEMINTERRATO  
h = mt. 2,40

STESSA DITTA

SIRADELLA DI SERVIZIO

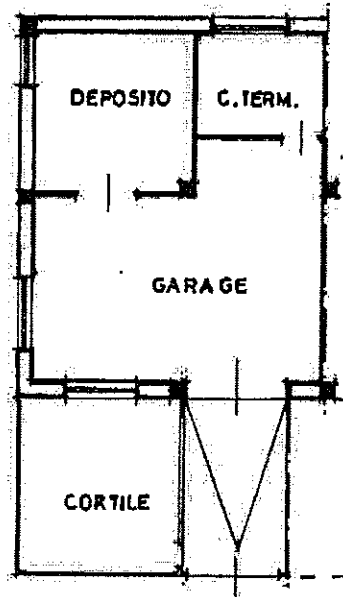

STESSA DITTA

VIA LAZIO

ORIENTAMENTO

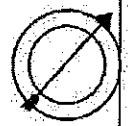

SCALA DI 1:20

Int. 01  
Catasto dei Fabbricati - Situazione al 11/11/2022 - Comune di PRESICCE-ACQUARICA (M428A) - < Foglio 4 - Particella 438 - Subalterno 5 >  
VI LAZIO n. 24 Piano S1

Area - Istituto Nazionale e Zona della Base - P.V.

Dichiarazione di N.C. <input type="checkbox"/> Denuncia di variazione <input checked="" type="checkbox"/>	Compilata dal <u>GEOM. IVAN SERRA</u> (Titolo, cognome e nome)	RISERVATO ALL'UFFICIO
Data presentazione: 12/10/2000 - Data: 11/11/2022 - n. T150404 - Richiedente: <u>GEOMETRI</u>	Formato stampa richiesto: A4(210x297)	
Totale sheets: <u>4</u> - n. <u>438</u> sub. <u>5</u>	della provincia di <u>LECCE</u> n. <u>1470</u> data <u>9-10-00</u> Firma	