

MODULARIO
F. 119 rand. 487



MINISTERO DELLE FINANZE
DIREZIONE GENERALE DEL CATASTO E DEI SS.TT.EE.
CATASTO EDILIZIO URBANO (RDL 13-4-1939, n. 652)

MOD. **EM** (CEU)

LIRE
500

Planimetria di u.i.u. in Comune di TERMO via GRAFFIGNA civ.

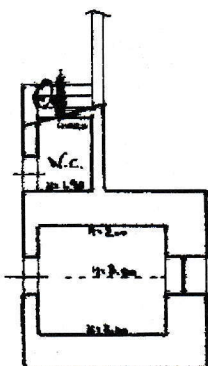

PIANO TERRA

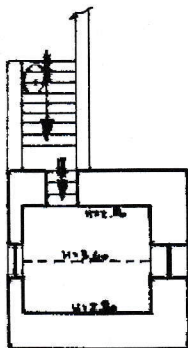

PIANO PRIMO

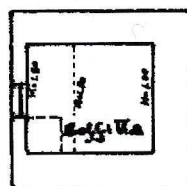

PIANO SECONDO
(SOBOTETTO)

TORRIONE
(sec. XIV)

ORIENTAMENTO

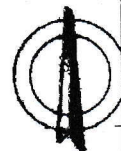

SCALA DI 1:250

mapa 01
Catasto dei Fabbricati - Situazione al 18/07/2023 - Comune di FERMO(D542) - < Foglio 62 - Particella 686 - Subalterno 2 >
VIA GRAFFIGNA n. 9 Piano T - 1 - 2

Ultima planimetria in atti

Dichiarazione di N.C.
Data presentazione: 16/04/1993 - Data: 18/07/2023 - n. T96947 - Richiedente: FLCLGU42M31D542C
Denuncia di variazione
Totali schede: 1 - Formato di acquisizione: A4(210x297) - Formato stampa richiesto: A4(210x297)

Compilata da Geom. Ferrantini
Maria Bernice

Iscritto all'albo di Geom. di Termo
AP 517

RISERVATO ALL'UFFICIO

16 APR. 1993

A 010