

Agenzia del Territorio
CATASTO FABBRICATI
Ufficio Provinciale di
Lecce

ELABORATO PLANIMETRICO	
Compilato da: De Nitti Gianluca	
Iscritto all'albo: Geometri	
Prov. Lecce	N. 2859

Comune di Copertino	Protocollo n. LE0110289 del 20/05/2005
Sezione: Foglio: 48 Particella: 153	Tipo Mappale n. del
Dimostrazione grafica dei subalterni	Scala 1 : 400

PIANO RIALZATO

PIANO SEMINTERRATO

PIANO PRIMO
(area solare di mq 183)

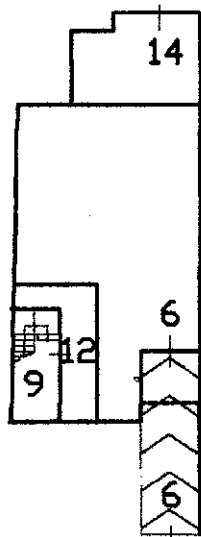

Via Corsica

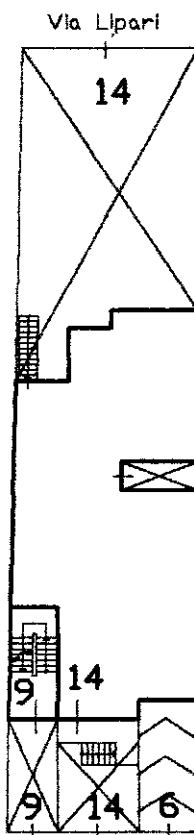

Via Corsica

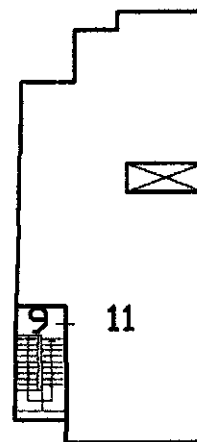

Via Corsica



Ultima planimetria in atti