

NUOVO CATASTO EDILIZIO URBANO

(D. DECRETO-L. 1228/1978 13 APRILE 1979, N. 463)

Planimetria dell'immobile situato nel Comune di

CASTELLE MARE

Via **CANTARANI CARIE N°5**

Ditta **D. VITA GIOVANNI MARIA A. CASTELLARDO IL 23-2-1901/22 4/6 CATELLI ANTONIO MARIA IL 12-7-1911/22 1/6 GIUSEPPE ANTONIO IL 18-7-1922/22 1/6**

Allegata alla dichiarazione presentata all'Ufficio Tecnico Urbanale di

ISEA/1119

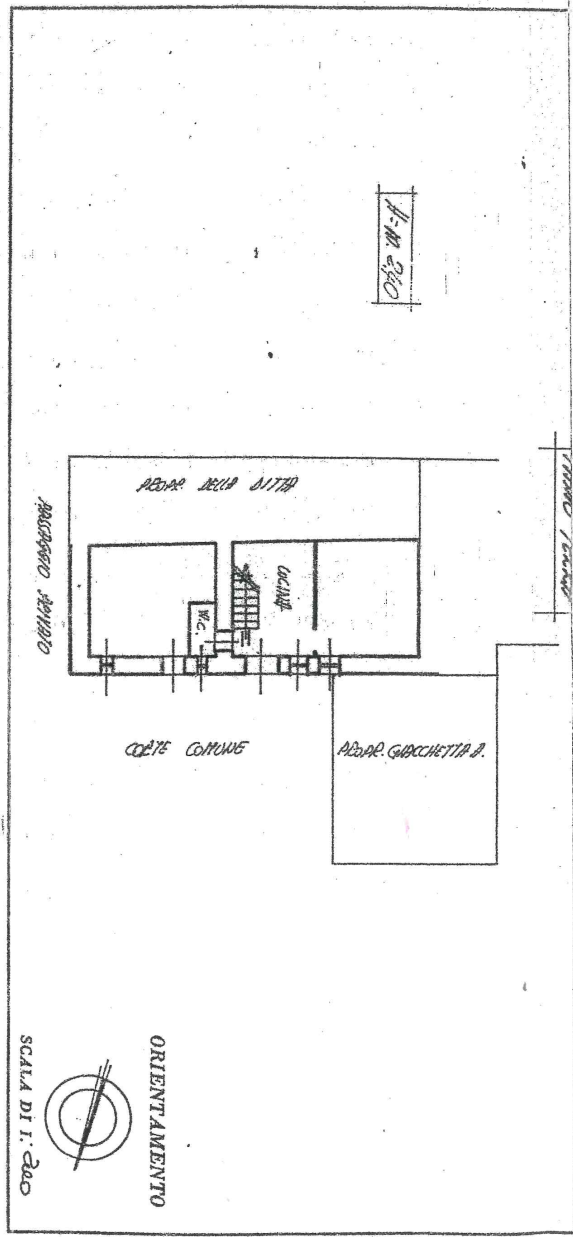
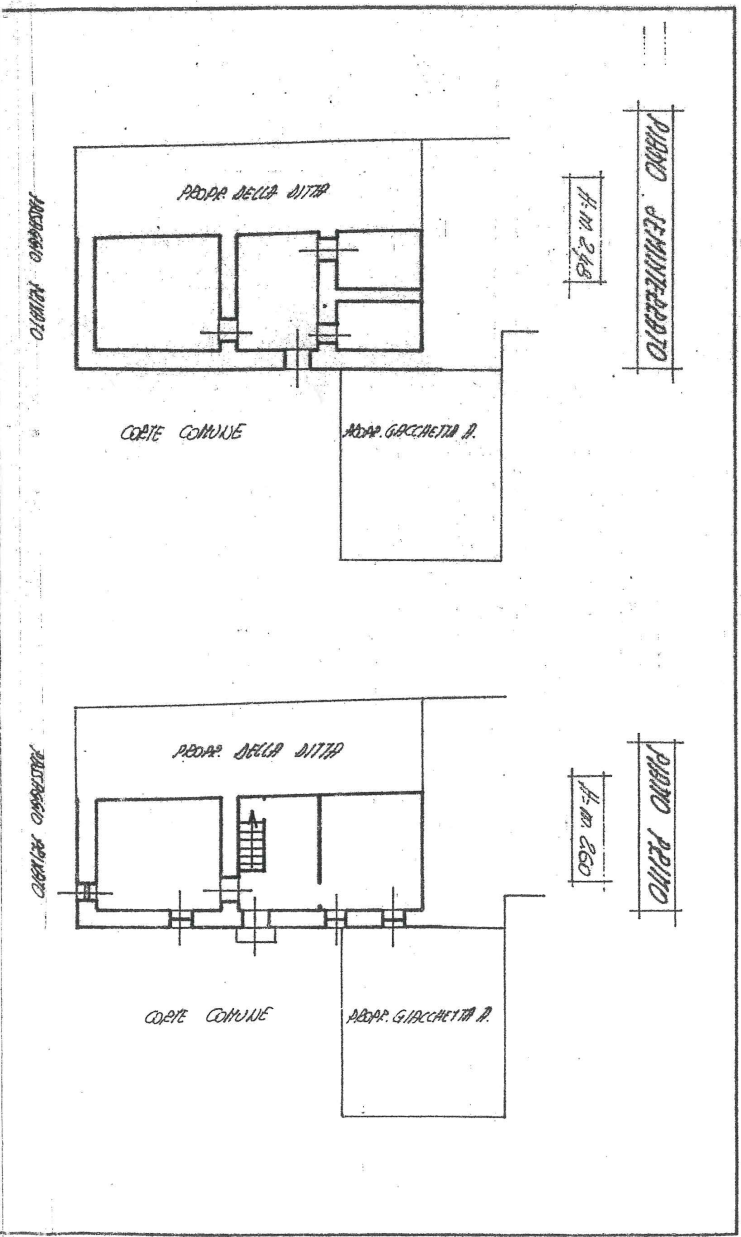

SPAZIO RISERVATO PER LE ANNOTAZIONI D'UFFICIO

DATA PROT. N° *Foglio 16 part. 258/26 e 260/1*

Completata dal **INGEGNERE GIACCHETTA PIERLUIGI** (Titolario, nome e cognome del tecnico)

Iscritto all'Albo dei R.U. **INGEGNERI**

della Provincia di **ISEA/1119**

DATA **25-8-1989**

Firma: *Luigi Giacchetta*



mod. Un. 1/38/89