

Immobile in via Angelo Ricapito 73/75-Edificio 2 – Isola Sacra – Fiumicino (Rm)



1 ESTERNO VIA ANGELO RICAPITO - INGRESSO PEDONALE E CARRABILE



2 ESTERNO VIA ANGELO RICAPITO/ STRADINA ACCESSO ALTRE PROPRIETÀ



3 GIARDINO VISTA MURI PERIMETRALI CON CANCELLI INGRESSO PROPRIETÀ



4 GIARDINO VISTA VERSO PROSPETTO CON INGRESSO AL VILLINO



5 GIARDINO VISTA VERSO POSTO AUTO E INGRESSO CARRABILE

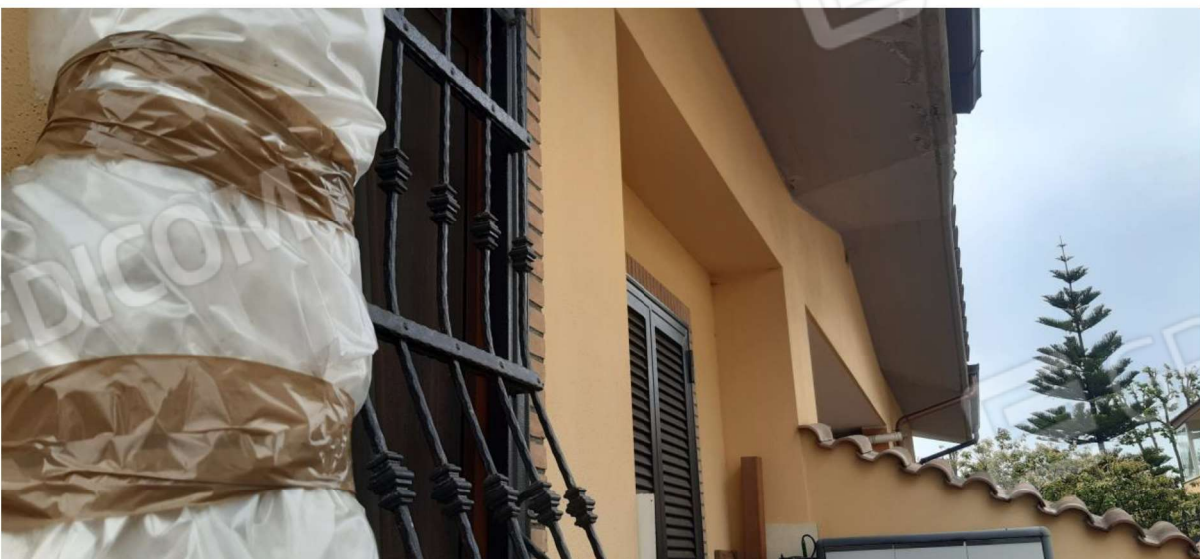

6 VISTA PROSPETTO LATERALE E CONFINE DAL GIARDINO



7 – SOGGIORNO CON VISTA SCALA CHE COLLEGA IL PIANO TERRA CON IL PIANO PRIMO



8 – ANGOLO COTTURA/SOGGIORNO



9 VISTA DAL SOGGIORNO VERSO DISIMPEGNO E BAGNO

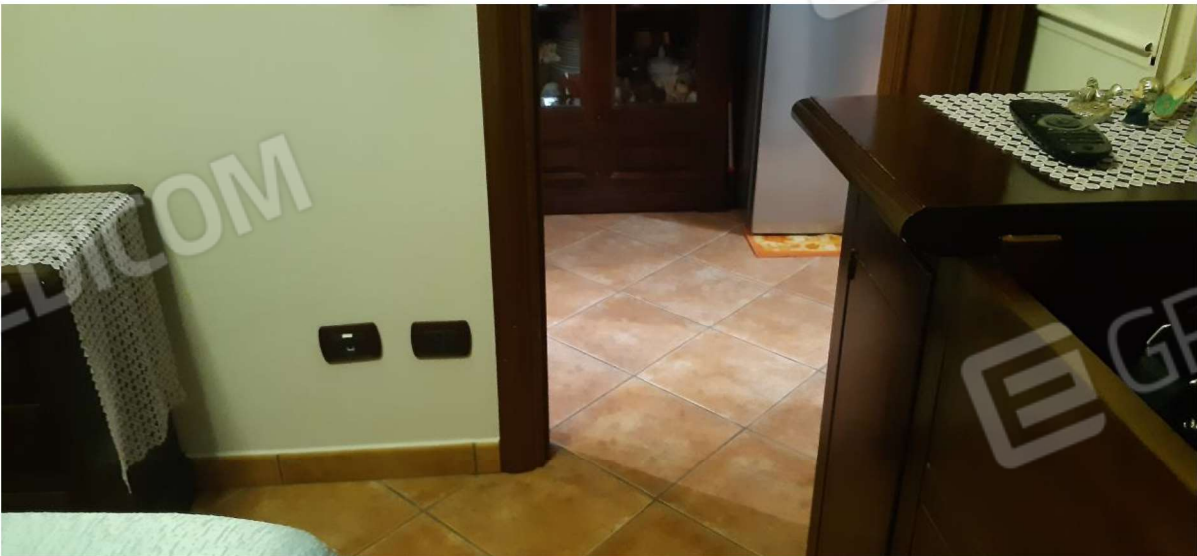

10 VISTA LETTO VERSO DISIMPEGNO



11 CAMERA LETTO



12 BAGNO

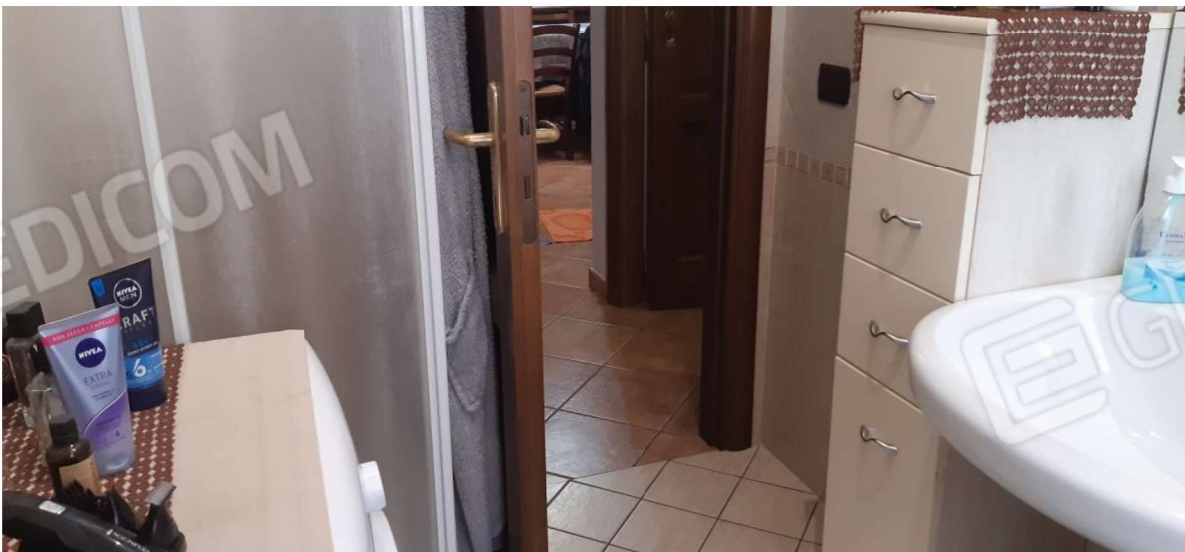

13 VISTA VERSO DISIMPEGNO E SOGGIORNO DAL BAGNO



14 PIANO PRIMO VISTA BAGNO DAL CORRIDOIO



15 PIANO PRIMO LETTO



16 VISTA DAL CORRIDOIO VERSO LETTO E SCALA



17 PIANO PRIMO LETTO



18 PIANO PRIMO TERRAZZO/STENDITOIO



19 PIANO PRIMO TERRAZZO/STENDITOIO VISTA VERSO VIA RICAPITO