

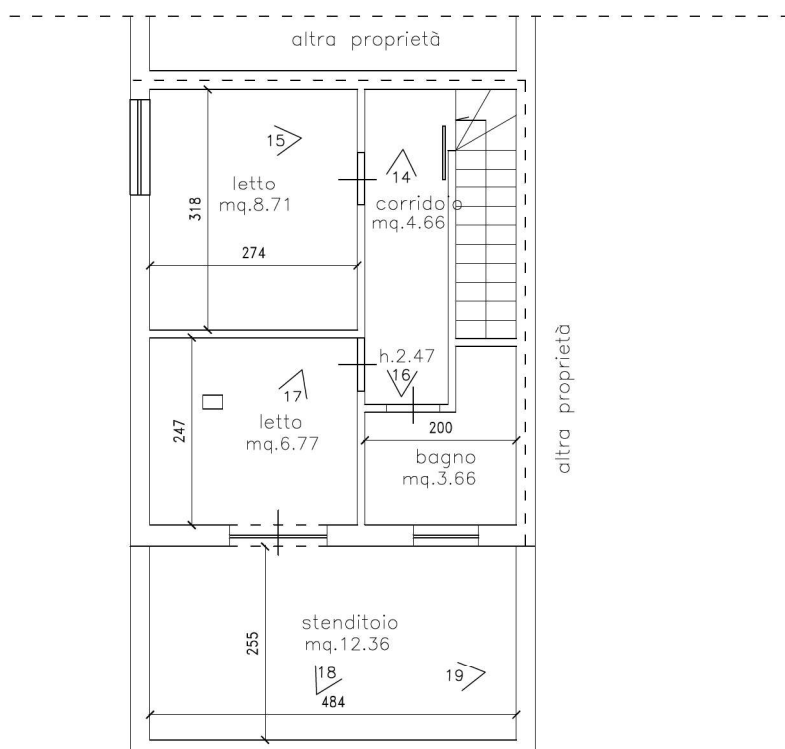

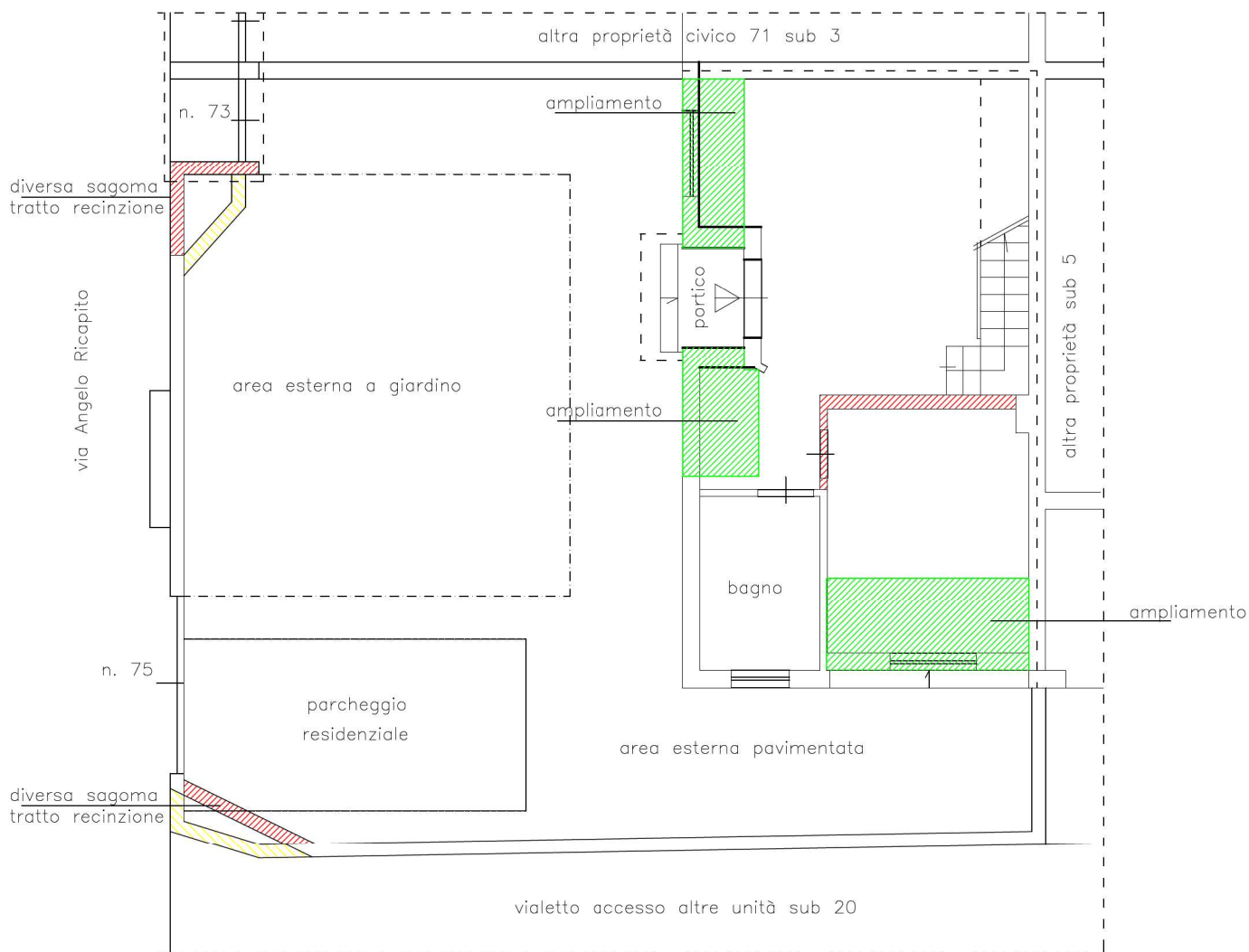

Fiumicino Località Isola Sacra (RM) – Via Angelo Ricapito n.73/75
Edificio 2 int. 1 e int. A
F.1063, part.n.2988, sub 1 e 2 graffati e sub 13
Piano Terra 1:100
rilievo del 10.05.2023





-  ampliamenti
-  parte indicata nella DIA
-  parti realizzate in difformità dalla DIA
-  cambio destinazione d'uso rispetto alla DIA

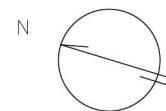

Fiumicino Località Isola Sacra (RM) – Via Angelo Ricapito n.73/75

Edificio 2 int. 1 e int. A

F.1063, part.n.2988, sub 1 e 2 graffati e sub 13

Piano Terra 1:100

confronto fra stato di fatto al 10.05.2023 con catastale e DIA 93545 del 2008

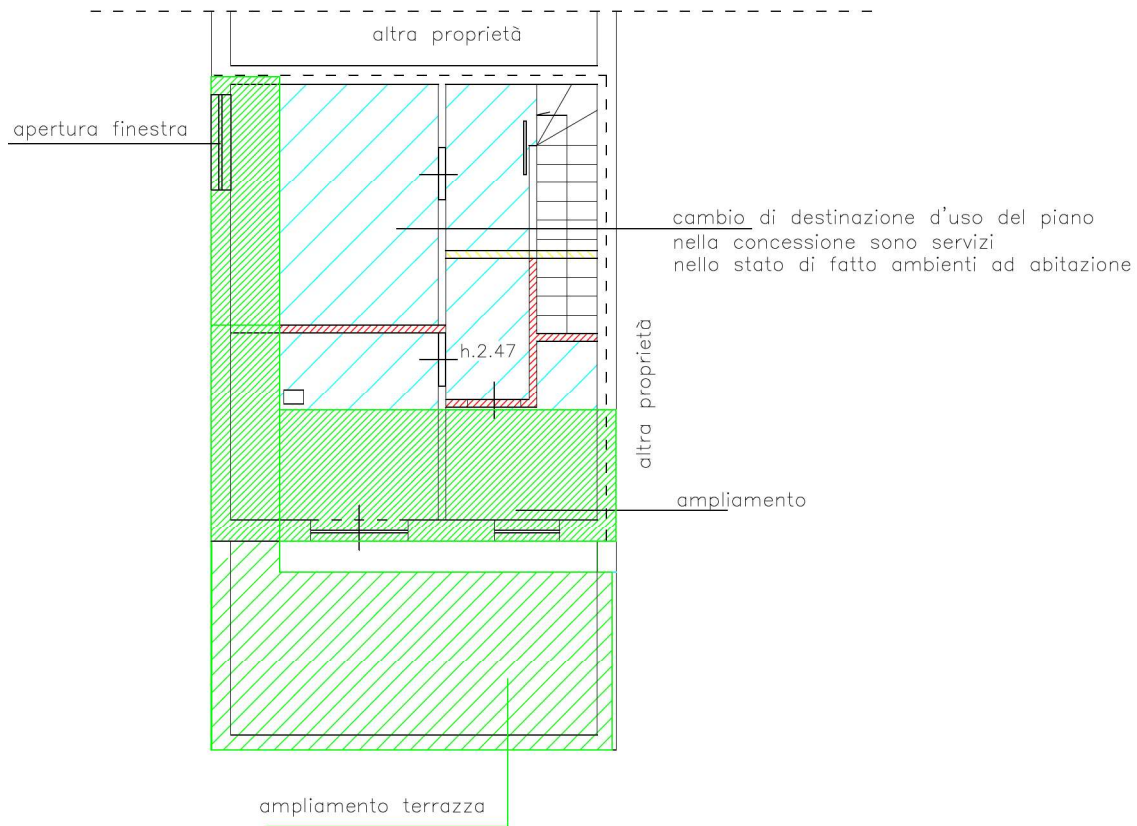

-  ampliamenti
-  parte indicata nella DIA
-  parti realizzate in difformità dalla DIA
-  cambio destinazione d'uso rispetto alla DIA

Fiumicino Località Isola Sacra (RM) – Via Angelo Ricapito n.73/75
Edificio 2 int. 1
F.1063, part.n.2988, sub 2
Piano Primo 1:100

confronto fra stato di fatto al 10.05.2023 con catastale e DIA 93545 del 2008