

ALLEGATO A1



Direzione Provinciale di Verona Ufficio Provinciale - Territorio - Direttore MARIANI DANIELE

Vis. tel. (0 90 euro)

Comune: CASALEONE

Foglio: 2

Scala originale: 1:2000
Dimensione cornice: 534.000 x 378.000 metri

7-Ott-2021 9:50:49
Prot. n. 762662/2021

NO CATASTO EDILIZIO URBANO
DIREZIONE GENERALE DEL CADASTRO
VERONA

0081-3
N-1400

ALLEGATO A2

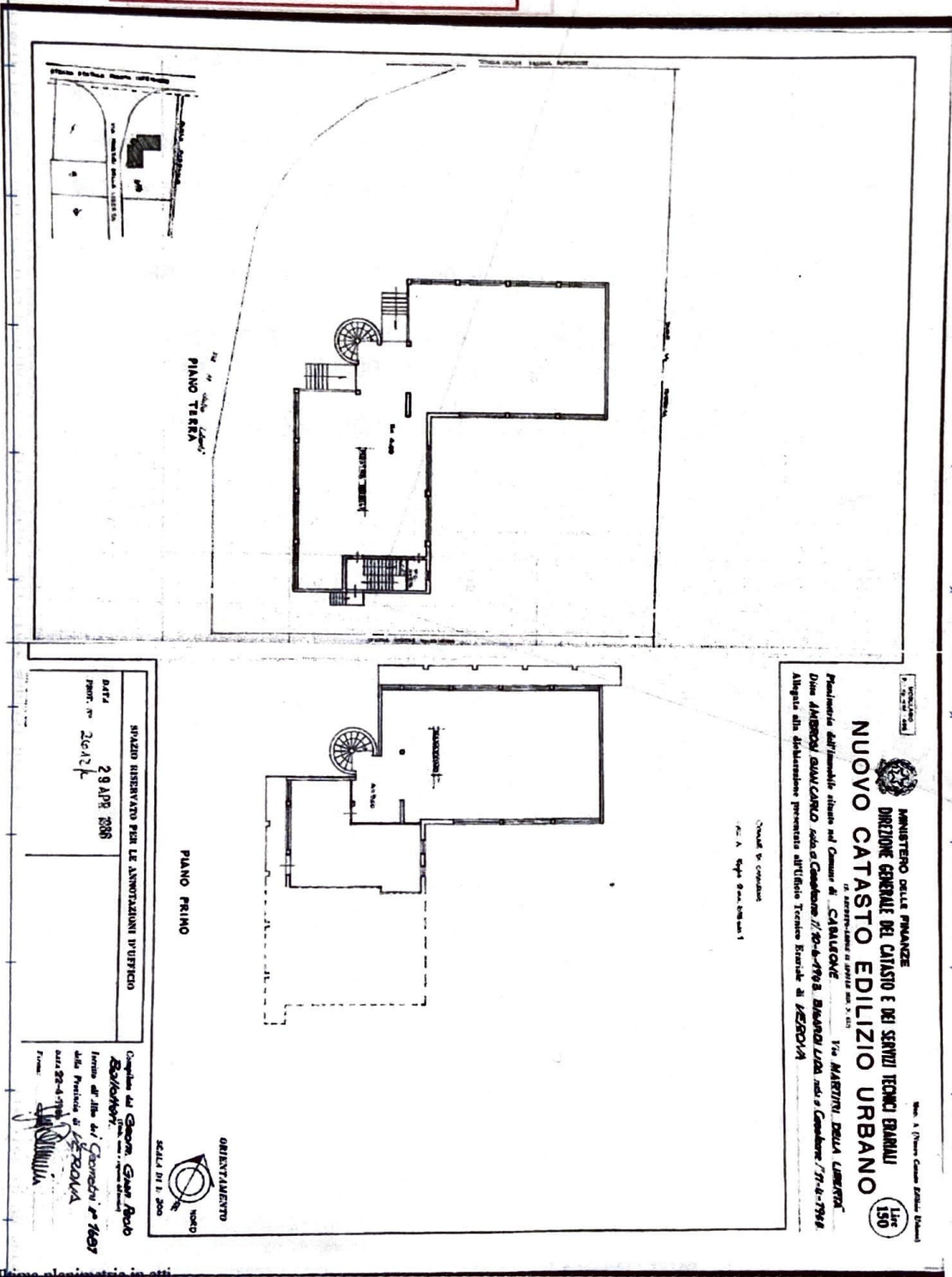

Ultima planimetria in atti

ALLEGATO A3

CATASTO

MODULO
P. 10 art. 457



MINISTERO DELLE FINANZE
DIREZIONE GENERALE DEL CATASTO E DEI SERVIZI TECNICI ERARIALI

Mod. B (Nuovo Catasto Edilizio Urbano)

Lire
150

NUOVO CATASTO EDILIZIO URBANO

(R. DECRETI LEGGE 11 APRILE 1978, N. 41)

Planimetria dell'immobile situato nel Comune di **CASALEONE** in Via **M. DELLA LIBERTÀ**
Ditta **AMBROSI CARCARLO** s.n.c. Casaleone n. 10-6-1988 **BIGARDI LIDA** s.n.c. Casaleone n. 11-6-1988
Allegata alla dichiarazione presentata all'Ufficio Tecnico Erariale di **VERONA**

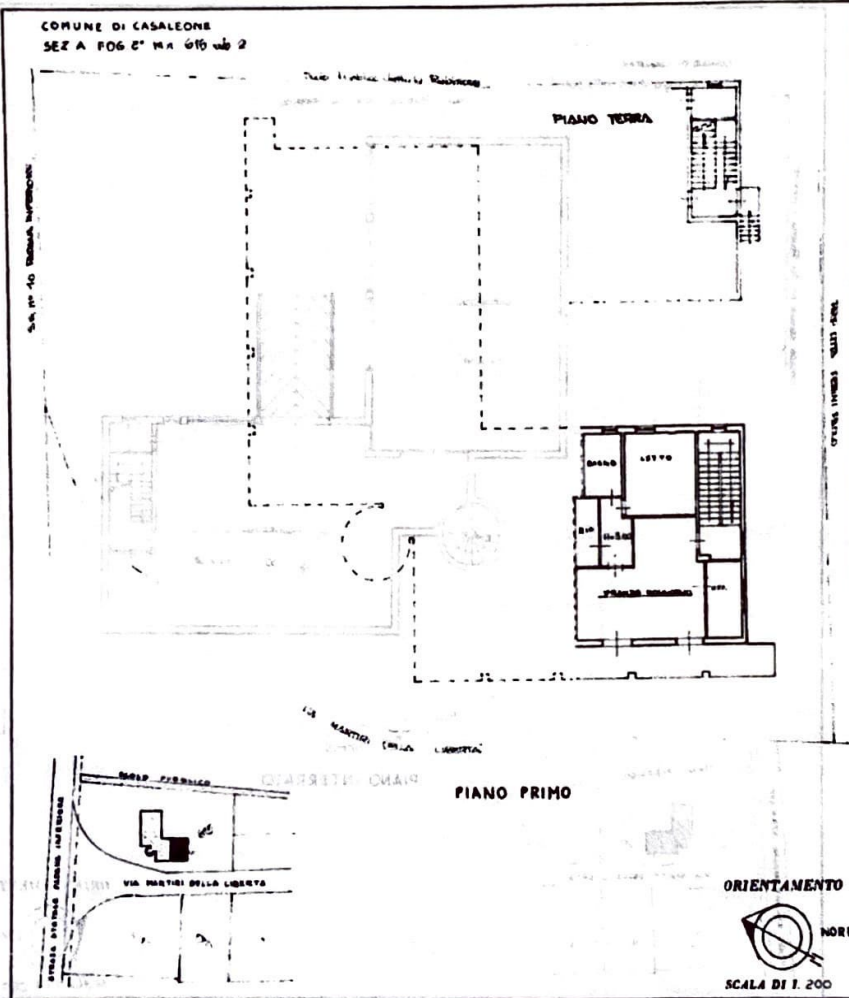

SPAZIO RISERVATO PER LE ANNOTAZIONI D'UFFICIO

Compilata dal **Geom. Gian Paolo Bellotti**
(T. 100, 101 e 102 del 1978)

Inscritto all'Albo dei Geometri n. 7681
della Provincia di **VERONA**

DATA **22-4-1986**

Firma: *[Signature]*

DATA **23 APR 1986**

PROF. N. *[Stamp]*

Catasto dei Fabbricati - Situazione al 07/10/2021 - Comune di CASALEONE (B886) - < Foglio: 2 - Particella: 615 - Subalterno: 2 >
VIALE MARTIRI DELLA LIBERTÀ - piano: 1;

Ultima planimetria in atti

ALLEGATO A4

N. 8 (Nuovo Catasto Edilizio Urbano)

MINISTERO DELLE FINANZE
DIREZIONE GENERALE DEL CATASTO E DEI SERVIZI TECNICI ERARIALI

Lire 150

NUOVO CATASTO EDILIZIO URBANO

(R. D. N. 1103 DEL 12 APRILE 1938, N. 412)

Planimetria dell'immobile situato nel Comune di **CASALEONE** in via **MARTIRI DELLA LIBERTÀ**
 Data **AMBROSI GIAM CARLO** del Comune di Casaleone, 10-6-1948 **BIAGGI UDA** del Comune di Casaleone, 11-4-1946
 Allegata alla dichiarazione presentata all'Ufficio Tecnico Erariale di **VERONA**

COMUNE DI CASALEONE
 Foglio 2 n. 4 (15) sub 5

PIANO INTERRATO

ORIENTAMENTO
NORD

SCALA DI 1:200

SPAZIO RISERVATO PER LE ANNOTAZIONI D'UFFICIO

DATA 29 APR 1986 PROT. N° <i>[signature]</i>	Compilata dal Geom. Gian Rado (Tech. non è oggetto del catasto) Bolloten Iscritto all'Albo dei Geometri n. 1681 della Provincia di VERONA del 22-4-1986 Firma: <i>[signature]</i>
--	--

Catasto dei Fabbricati - Situazione al 07/10/2021 - Comune di CASALEONE (B886) - < Foglio: 2 - Particella: 615 - Subalterno: 3 >
VIALE MARTIRI DELLA LIBERTÀ piano: S1;

Ultima planimetria in atti

ELABORATO PLANIMETRICO

Data presentazione: 29/04/1986 - Data: 07/10/2021 - n. T60233 - Richiedente: Telematico

RIF. TIPO MAPPALE

S.S. N° 10 PADANA INFERIORE

n° del



ALLEGATO A6

PLANIMETRIA SCALAZZO

COMUNE DI CASALEONE

SEZ. A Fog. 2° - n. 119



VILO PUBBLICO LA RABBITTA
SCALA 1/500

D.S. N° 10 PADANA INFERIORE

VIA MARTINI DELLA LIBERTÀ

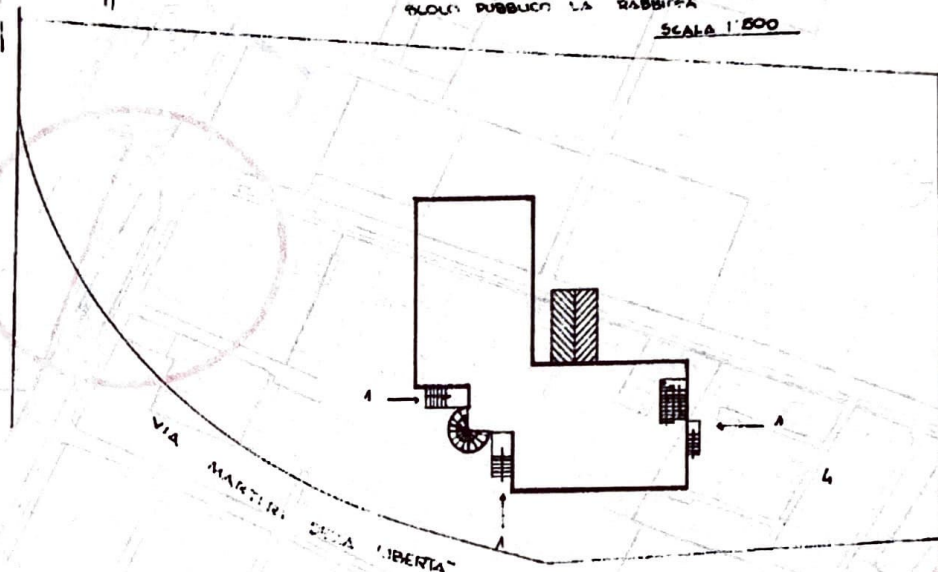

PIANO TERRA

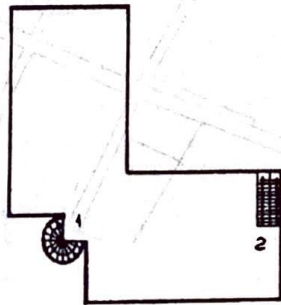

PIANO PRIMO

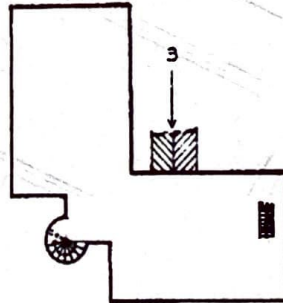

PIANO INTERRATO

Sub. 1. MOSTRA MOBILI E MAGAZZINO 11'

Sub. 2. ABITAZIONE 1°

ESEGUITO DAL TECNICO Geom. Gian Paolo

PLANIMETRIA ISCRITTO AL N° 1601 DELL'ALBO

Ultima planimetria in atti

Sub. 3. LABORATORIO I

Data presentazione: 29/04/1986 - Data: 07/10/2021 - n. T60233 - Richiedente: Telematico

DEI GEOMETRI DELLA PROV. DI VERONA

Totale schede: 1 - Formato di acquisizione: A4(210x297) - Formato stampa richiesto: A4(210x297) - Fattore di scala: 1/500

Sub. 4. CRETE COMUNE NON CENSITA AL SUB 12.3

DATA 22-4-1986 FIRMA *[Signature]*

Catasto dei Fabbricati - Situazione al 07/10/2021 - Comune di CASALEONE (B886) - Foglio 2 - Sub. 119 - Elaborato planimetrico