

**Agenzia del Territorio
CATASTO FABBRICATI
Ufficio Provinciale di
Roma**

Dichiarazione protocollo n. RM1196170 del 12/10/2010

Planimetria di u.i.u. in Comune di Roma

Via Gino Agostino Antoniol

civ. 47

Identificativi Catastali:

Sezione:

Foglio: 1066

Particella: 1723

Subalterno: 509

Compilata da:

Baldoni Fabrizio

Iscritto all'albo:
Geometri

Prov. Roma

N. 9489

Scheda n. 1

Scala 1:200

PIANTA PIANO SEMINTERRATO
cantina
H=2.20 MT.

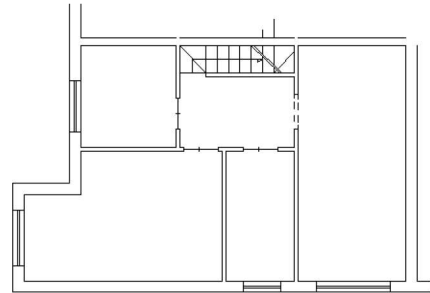

PIANTA PIANO TERRA
ABITAZIONE INT.2
H=2.70 MT.

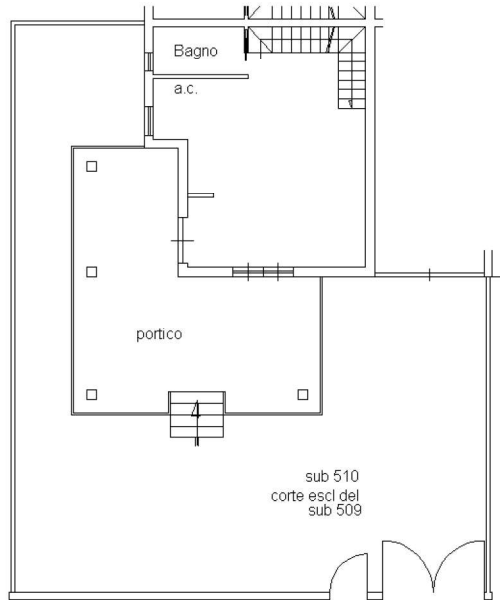

via gino agostino antoniol

PIANTA PIANO PRIMO
H= 2.40 MT.

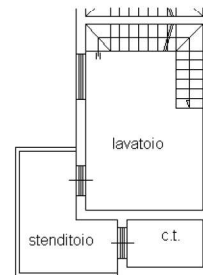

Ultima planimetria in atti



**Agenzia del Territorio
CATASTO FABBRICATI
Ufficio Provinciale di
Roma**

Dichiarazione protocollo n. RM1196170 del 12/10/2010

Planimetria di u.i.u. in Comune di Roma

Via Gino Agostino Antoniol

civ. 49

Identificativi Catastali:

Sezione:

Foglio: 1066

Particella: 1723

Subalterno: 517

Compilata da:

Baldoni Fabrizio

Iscritto all'albo:

Geometri

Prov. Roma

N. 9489

Scheda n. 1

Scala 1:100

PIANTA PIANO TERRA

garage int.b

Hm= 2.20 MT.

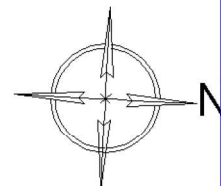
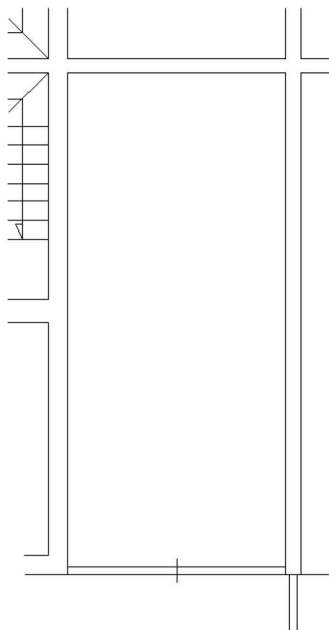

Orientamento

Catasto dei Fabbricati - Situazione al 03/05/2023 - Comune di FIUMICINO(M297) - < Foglio 1066 - Particella 1723 - Subalterno 517 >
VIA GINO AGOSTINO ANTONIOL n. 49 Interno B Piano T

Ultima planimetria in atti

Catasto fabbricati
Visura attuale per immobile
Situazione degli atti informatizzati al 16/10/2023



Immobile di catasto fabbricati



Causali di aggiornamento ed annotazioni

Informazioni riportate negli atti del catasto al 16/10/2023

Dati identificativi: Comune di FIUMICINO (M297) (RM)

Foglio 1066 Particella 1723 Subalterno 509

Foglio 1066 Particella 1723 Subalterno 510

Classamento:

Rendita: Euro 650,74

Zona censuaria 2,

Categoria A/7^a), Classe 5, Consistenza 4 vani

Indirizzo: VIA GINO AGOSTINO ANTONIOL n. 47 Interno 2 Piano S1-T - 1

Dati di superficie: Totale: 56 m² Totale escluse aree scoperte ^{b)}: 56 m²

Ultimo atto di aggiornamento: VARIAZIONE TERRITORIALE del 06/03/1992 in atti dal 23/03/2016 LEGGE REG. 25 proveniente dal comune di Roma H501; trasferito al comune di Fiumicino M297. (n. 39/2016)

Annotazioni: Classamento e rendita rettificati (D.M. 701/94)

> **Dati identificativi**

Comune di FIUMICINO (M297) (RM)

Foglio 1066 Particella 1723 Subalterno 509

Foglio 1066 Particella 1723 Subalterno 510

Particelle corrispondenti al catasto terreni

Comune di FIUMICINO (M297A) (RM)

Foglio 1066 Particella 1723

VARIAZIONE TERRITORIALE del 06/03/1992 in atti dal 23/03/2016 LEGGE REG. 25 proveniente dal comune di Roma H501; trasferito al comune di Fiumicino M297. (n. 39/2016)

Annotazioni: Classamento e rendita rettificati (D.M. 701/94)

> **Indirizzo**

VIA GINO AGOSTINO ANTONIOL n. 47 Interno
2 Piano S1-T - 1

VARIAZIONE TERRITORIALE del 06/03/1992 in atti dal 23/03/2016 LEGGE REG. 25 proveniente dal comune di Roma H501; trasferito al comune di Fiumicino M297. (n. 39/2016)

Annotazioni: Classamento e rendita rettificati (D.M. 701/94)

Ufficio Provinciale di Roma - Territorio
Servizi Catastali

> **Dati di classamento**

Rendita: **Euro 650,74**
Zona censuaria **2**,
Categoria **A/7^a**, Classe **5**, Consistenza **4 vani**

VARIAZIONE TERRITORIALE del 06/03/1992 in atti dal 23/03/2016 LEGGE REG. 25 proveniente dal comune di Roma H501; trasferito al comune di Fiumicino M297. (n. 39/2016)

Annotazioni: Classamento e rendita rettificati (D.M. 701/94)

Notifica n. RM1171895/2011

> **Dati di superficie**

Totale: **56 m²**
Totale escluse aree scoperte ^{b)}: **56 m²**

VARIAZIONE TERRITORIALE del 06/03/1992 in atti dal 23/03/2016 Protocollo NSD n. LEGGE REG. 25 proveniente dal comune di Roma H501; trasferito al comune di Fiumicino M297. (n. 39/2016)

Dati relativi alla planimetria: data di presentazione 12/10/2010, prot. n. RM1196170

Annotazioni: Classamento e rendita rettificati (D.M. 701/94)

> **Intestazione attuale dell'immobile - totale intestati: 1**

> 1. **[REDACTED]**
nata a **[REDACTED]**
Diritto di: Proprieta' per 1/1 (deriva dall'atto 1)

1. VARIAZIONE TERRITORIALE del 06/03/1992 in atti dal 23/03/2016 LEGGE REG. 25 proveniente dal comune di Roma H501; trasferito al comune di Fiumicino M297. (n. 39/2016)

Visura telematica

Tributi speciali: Euro 0,90

Legenda

a) A/7: Abitazioni in villini

b) Escluse le "superfici di balconi, terrazzi e aree scoperte pertinenziali e accessorie, comunicanti o non comunicanti"
- cfr. Provvedimento del Direttore dell'Agenzia delle Entrate 29 marzo 2013

Catasto fabbricati
Visura attuale per immobile
Situazione degli atti informatizzati al 16/10/2023



Immobile di catasto fabbricati



Causali di aggiornamento ed annotazioni

Informazioni riportate negli atti del catasto al 16/10/2023

Dati identificativi: Comune di FIUMICINO (M297) (RM)

Foglio 1066 Particella 1723 Subalterno 517

Classamento:

Rendita: Euro 114,81

Zona censuaria 2,

Categoria C/6^a, Classe 3, Consistenza 19 m²

Indirizzo: VIA GINO AGOSTINO ANTONIOL n. 49 Interno B Piano T

Dati di superficie: Totale: 21 m²

Ultimo atto di aggiornamento: VARIAZIONE TERRITORIALE del 06/03/1992 in atti dal 23/03/2016 LEGGE REG. 25 proveniente dal comune di Roma H501; trasferito al comune di Fiumicino M297. (n. 39/2016)

Annotazioni: Classamento e rendita rettificati (D.M. 701/94)

> **Dati identificativi**

Comune di FIUMICINO (M297) (RM)

Foglio 1066 Particella 1723 Subalterno 517

Particelle corrispondenti al catasto terreni

Comune di FIUMICINO (M297A) (RM)

Foglio 1066 Particella 1723

VARIAZIONE TERRITORIALE del 06/03/1992 in atti dal 23/03/2016 LEGGE REG. 25 proveniente dal comune di Roma H501; trasferito al comune di Fiumicino M297. (n. 39/2016)

Annotazioni: Classamento e rendita rettificati (D.M. 701/94)

> **Indirizzo**

VIA GINO AGOSTINO ANTONIOL n. 49 Interno B Piano T

VARIAZIONE TERRITORIALE del 06/03/1992 in atti dal 23/03/2016 LEGGE REG. 25 proveniente dal comune di Roma H501; trasferito al comune di Fiumicino M297. (n. 39/2016)

Annotazioni: Classamento e rendita rettificati (D.M. 701/94)

Ufficio Provinciale di Roma - Territorio
Servizi Catastali

> **Dati di classamento**

Rendita: **Euro 114,81**
Zona censuaria **2**,
Categoria **C/6^a**, Classe **3**, Consistenza **19 m²**

VARIAZIONE TERRITORIALE del 06/03/1992 in atti dal 23/03/2016 LEGGE REG. 25 proveniente dal comune di Roma H501; trasferito al comune di Fiumicino M297. (n. 39/2016)

Annotazioni: Classamento e rendita rettificati (D.M. 701/94)

Notifica n. RM1171895/2011

> **Dati di superficie**

Totale: **21 m²**

VARIAZIONE TERRITORIALE del 06/03/1992 in atti dal 23/03/2016 Protocollo NSD n. LEGGE REG. 25 proveniente dal comune di Roma H501; trasferito al comune di Fiumicino M297. (n. 39/2016)

Dati relativi alla planimetria: data di presentazione 12/10/2010, prot. n. RM1196170

Annotazioni: Classamento e rendita rettificati (D.M. 701/94)

> **Intestazione attuale dell'immobile - totale intestati: 1**

> 1. **[REDACTED]**
nata a **[REDACTED]**
Diritto di: Proprieta' per 1/1 (deriva dall'atto 1)

1. VARIAZIONE TERRITORIALE del 06/03/1992 in atti dal 23/03/2016 LEGGE REG. 25 proveniente dal comune di Roma H501; trasferito al comune di Fiumicino M297. (n. 39/2016)

Visura telematica

Tributi speciali: Euro 0,90

Legenda

a) C/6: Stalle, scuderie, rimesse e autorimesse