

**Agenzia delle Entrate
CATASTO FABBRICATI
Ufficio Provinciale di
Firenze**

Dichiarazione protocollo n. FI0080518 del 12/06/2017

Planimetria di u.i.u. in Comune di Firenze

Via Vittorio Emanuele II

civ. 313

Identificativi Catastali:

Sezione:
Foglio: 44
Particella: 25
Subalterno: 4

Compilata da:
Giustini Alberto
Iscritto all'albo:
Geometri

Prov. Firenze

N. 3650

Scheda n. 1

Scala 1:200

PIANO TERRENO

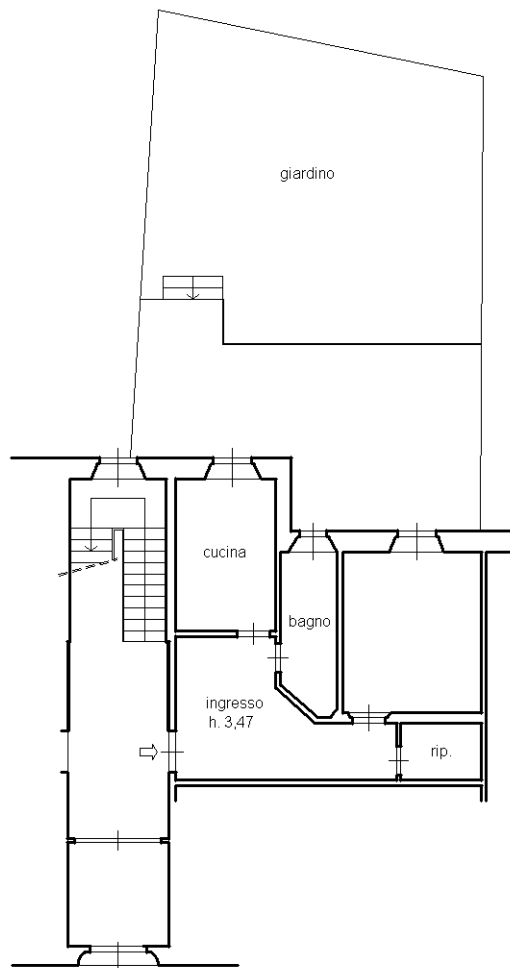

Via Vittorio Emanuele II

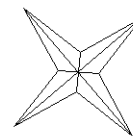

Nord

Ultima planimetria in atti