

MOD. AM (C)
LIRE 800

MOD. AM (C)
LIRE 800

MINISTERO DELLE FINANZE
DIPARTIMENTO DEL TERRITORIO
CATASTO EDILIZIO URBANO (RDL 13-4-1939, n. 652)



civ. 71

Planimetria di u.i.u. in Comune di **BIBBIENA** via **G.BORGHI**

VIA R.SCOTI

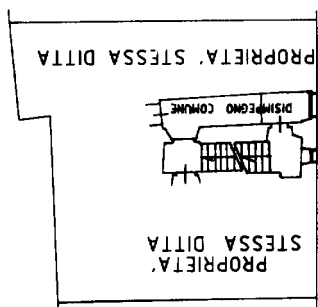

PIANO SECONDO
H= 3.20

VIA R.SCOTI

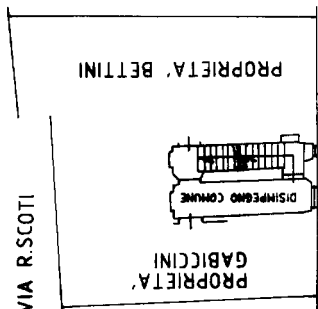

PIANO PRIMO
H= 3.70

VIA R.SCOTI

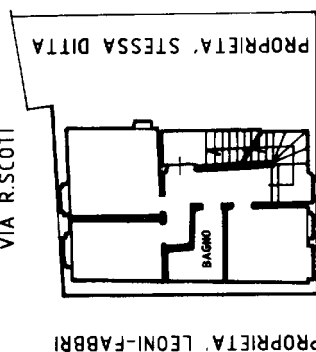

PIANO TERZO
H= 3.20

VIA R.SCOTI

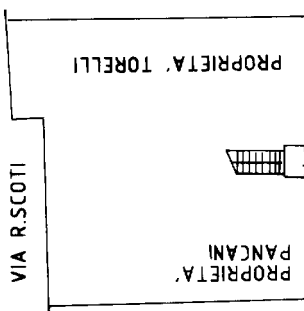

PIANO TERRA

VIA R.SCOTI

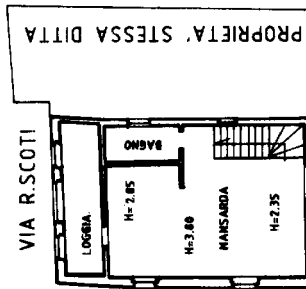

PIANO QUARTO

VIA G.BORGHI

ESTRATTO CATASTALE sc.1/100

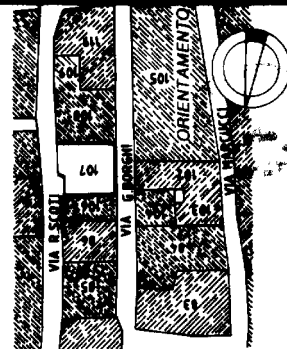

SCALA DI 1:200

RESERVATO ALL'UFFICIO

20613/166

Compiata dal **ARCHITETTO FOGNANI FORTUNATO**
 Iscritto all'Albo de **ARCHITETTI AREZZO** n. **105**
 della provincia di **AREZZO**

Dichiarazione di N.C. Denuncia di variazione
 Identificativi catastali: n. **617** sub. **114/101**

Catasto dei Fabbricati - Situazione al 02/07/2021 - Comune di **BIBBIENA (AR51)** - < Foglio: 81 - Particella: **807** - **806** balzamo: **17**
VIA GIUSEPPE BORGHI n. 71 piano: 3-4;