

**Agenzia del Territorio  
CATASTO FABBRICATI  
Ufficio Provinciale di  
Alessandria**

Dichiarazione protocollo n. AL0180238 del 09/11/2005

Planimetria di u.i.u. in Comune di Valenza

Via Cesare Cunietti

civ. 8

Identificativi Catastali:

Sezione: VAL

Foglio: 50

Particella: 676

Subalterno: 71

Compilata da:  
Fogliano Ettore

Iscritto all'albo:  
Geometri

Prov. Alessandria

N. 1544

Scheda n. 1

Scala 1:200

PIANO TERRENO

proprietà  
altra ditta

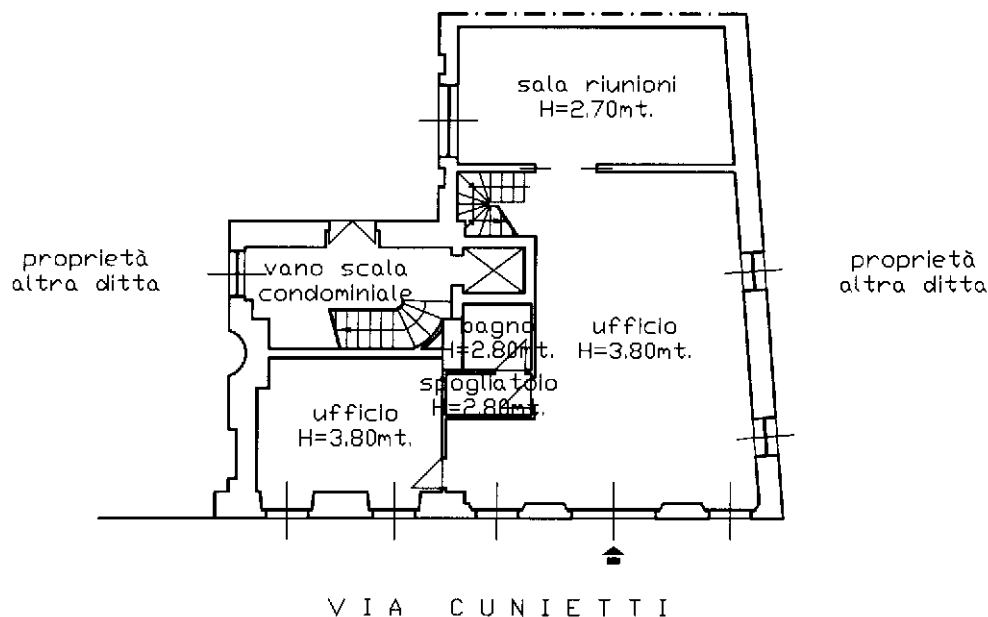

PIANO PRIMO

proprietà  
altra ditta

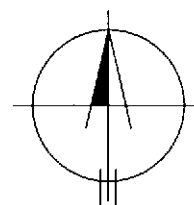
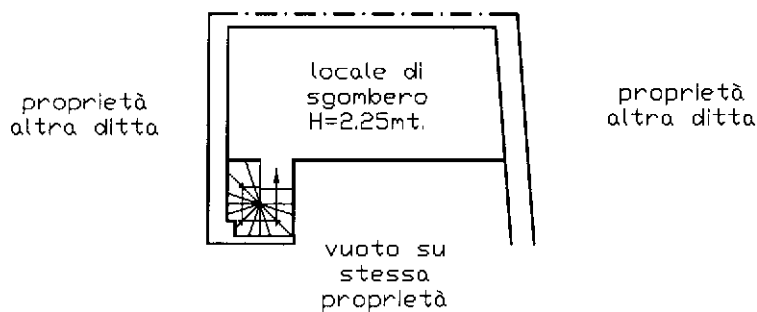

Catasto dei Fabbricati - Situazione al 04/09/2015 - Comune di VALENZA (L.570) - < Sez. Urb.: VAL - Foglio: 50 - Particella: 676 - Subalterno: 71 >  
VIA C. CUNIETTI n. 8 piano: T-1;

10 metri

Ultima planimetria in atti