

MODULARIO
F. rig. rend. 496



MINISTERO DELLE FINANZE
DIREZIONE GENERALE DEL CATASTO E DEI SERVIZI TECNICI ERARIALI

MOD. A (Nuovo Catasto Edilizio Urbano)

Lire
200

NUOVO CATASTO EDILIZIO URBANO

(R. DECRETO-LEGGE 13 APRILE 1939, N. 652)

Planimetria dell'immobile situato nel Comune di ROMANENGO Via BORGHETTO

Ditta ROZZA GERMANO

Allegata alla dichiarazione presentata all'Ufficio Tecnico Erariale di CREMONA

SCHEDA N° 1

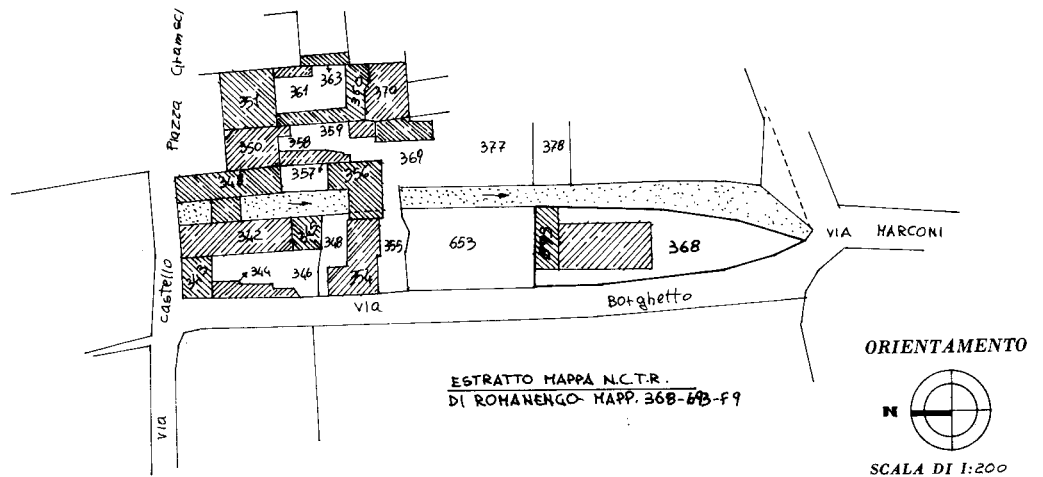
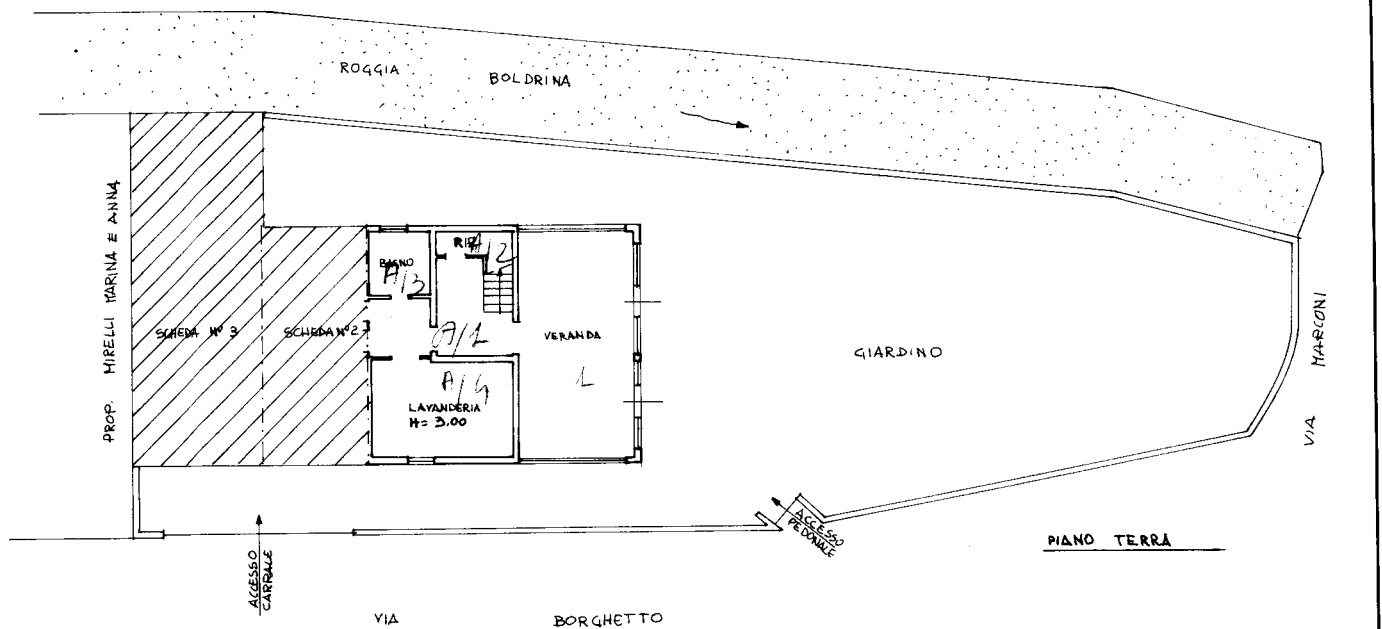

SPAZIO RISERVATO PER LE ANNOTAZIONI D'UFFICIO

DATA

PROT. N°

26/05/1986

10/11/2022

n. T68195 - Richiedente: CRSGPP63P16C351F

Totale schede: 2 - Formato di acquisizione: A3(297x420) - Formato stampa richiesto: A4(210x297)

Compilata dal ARCHITETTO

ALBERTO GORLA (Titolo, nome e cognome del tecnico)

Iscritto all'Albo degli ARCHITETTI

della Provincia di CREMONA n° 171

DATA 12-05-1986

Firma: Dott. ALBERTO GORLA

ARCHITETTO

ROMANENGO (CR) - Via Borghetto, 5

ORDINE DEGLI ARCHITETTI DELLA PROVINCIA DI CREMONA 171

Ultima planimetria in atti

Data presentazione: 26/05/1986 - Data: 10/11/2022 - n. T68195 - Richiedente: CRSGPP63P16C351F

Totale schede: 2 - Formato di acquisizione: A3(297x420) - Formato stampa richiesto: A4(210x297)

Catasto dei Fabbricati - Situazione al 10/11/2022 - Comune di ROMANENGO(H508) - < Foglio 9 - Particella 368 - Subalaterno I >
VIA BORGHETTO Piano I - T - 2

MODULARIO
F. - rig. rend. - 498

NU

Planimetria dell'in
Ditta ROZZA
Allegata alla dichi

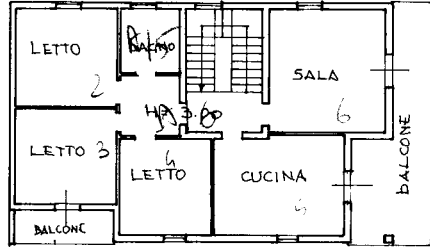

1° PIANO

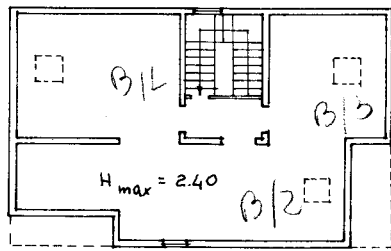
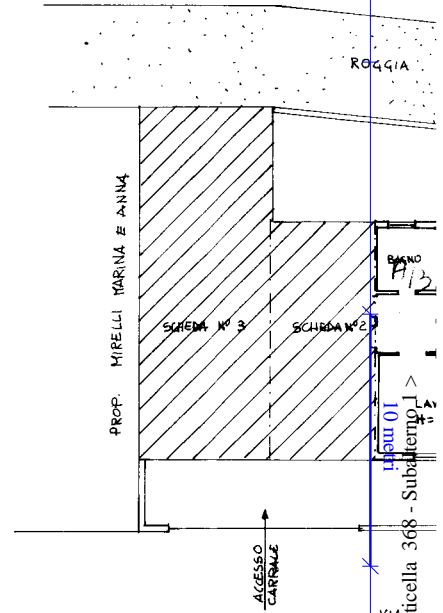

SOTTOTETTO

SPAZIO
DATA
PROT. N°

Catasto dei Fabbricati - Situazione al 10/11/2022 - Comune di ROMANENGO (H508) - < Foglio 9 - Particella 368 - Subalterno 1 - VIA BORGHETTO Piano I - T. 152

Ultima planimetria in atti