

Esecuzione Immobiliare N.R.G.E. 291/2019

Immobile in Via Manta 8 angolo via Geminiano Montanari – Le Vignole – Fiumicino (Rm)



1 - Via Manta cancello ingresso pedonale



2 – Vista angolo via Manta con stradina privata

Esecuzione Immobiliare N.R.G.E. 291/2019



3 – Vista cancello carrabile ingresso proprietà via Manta



4 – Vista proprietà via Manta angolo via Geminiano Montanari

Esecuzione Immobiliare N.R.G.E. 291/2019



5 – portico con ingresso

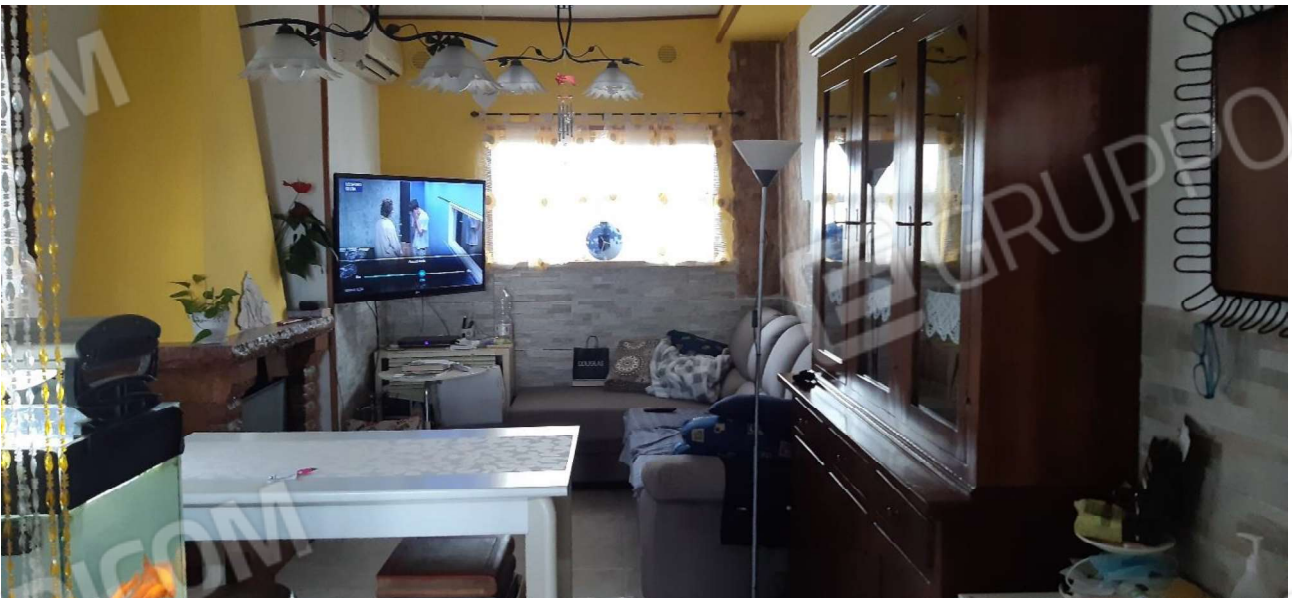

6 – vista soggiorno dall'ingresso

Esecuzione Immobiliare N.R.G.E. 291/2019



7 – vista cucina dal soggiorno

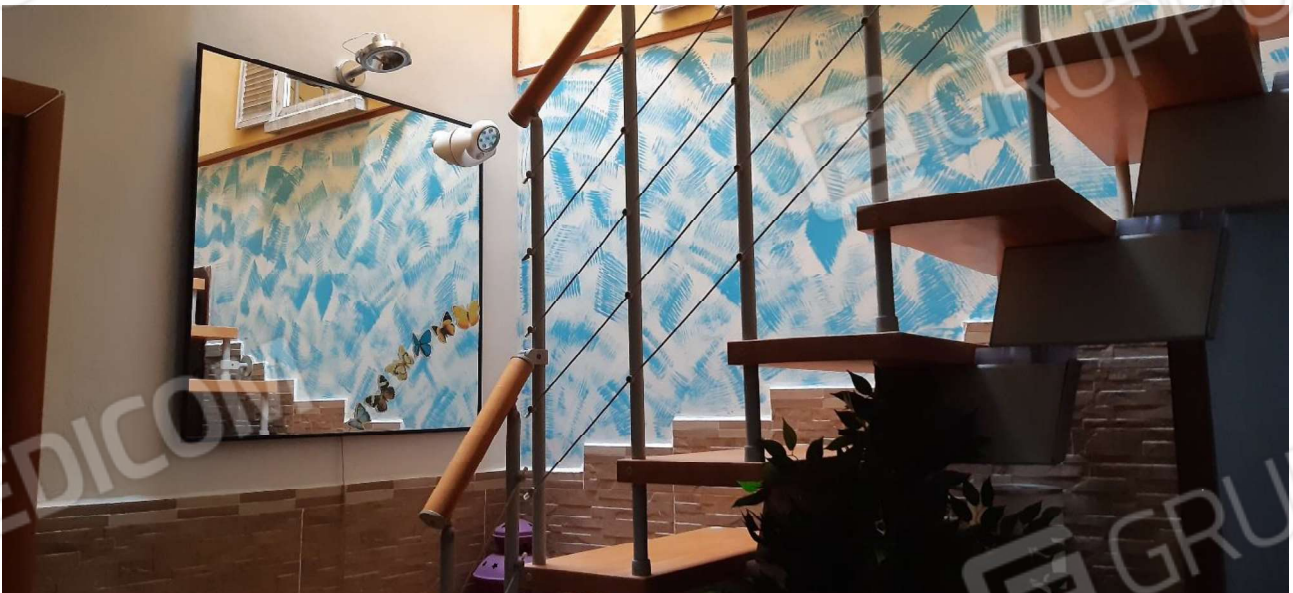

8 – disimpegno con scala di accesso al piano sottotetto

Esecuzione Immobiliare N.R.G.E. 291/2019



9 – camera da letto



10 – camera da letto

Esecuzione Immobiliare N.R.G.E. 291/2019



11 – camera da letto



12 – camera da letto

Esecuzione Immobiliare N.R.G.E. 291/2019



13 – camera da letto



14 – bagno

Esecuzione Immobiliare N.R.G.E. 291/2019



15 – bagno



16 – disimpegno

Esecuzione Immobiliare N.R.G.E. 291/2019



17 – camera sottotetto



18 – camera sottotetto

Esecuzione Immobiliare N.R.G.E. 291/2019



19 – camera sottotetto



20 – arrivo scala e vista verso ingresso terrazzo

Esecuzione Immobiliare N.R.G.E. 291/2019



21 – bagno

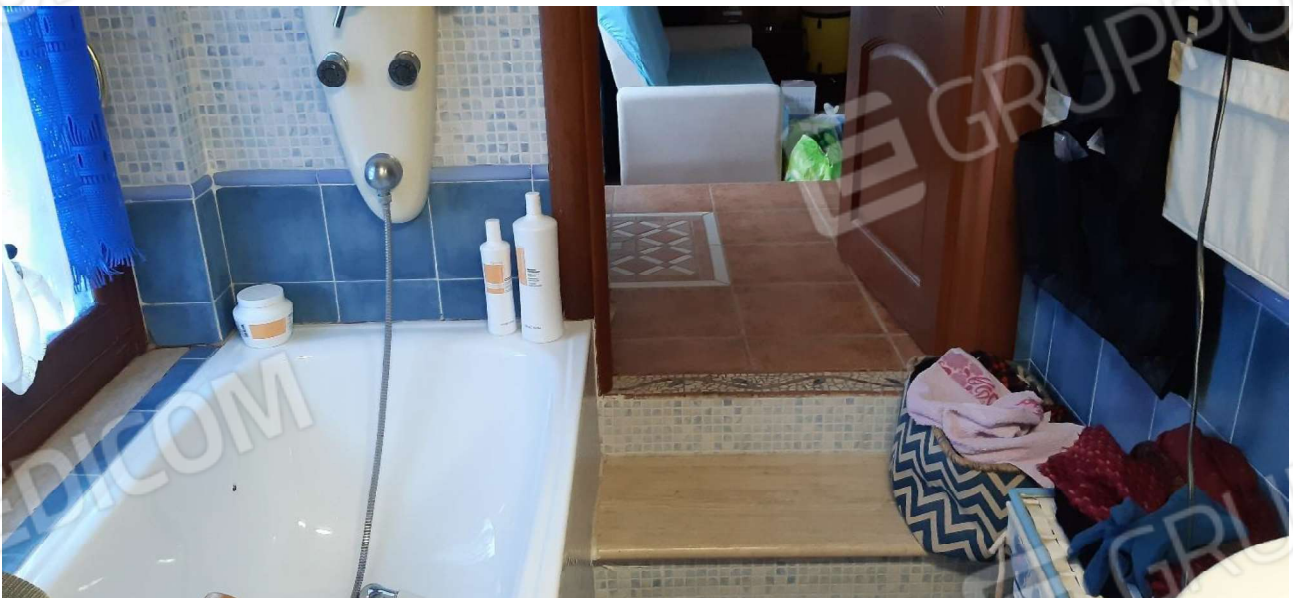

22 – bagno

Esecuzione Immobiliare N.R.G.E. 291/2019



23 – terrazzo



24 – terrazzo

Esecuzione Immobiliare N.R.G.E. 291/2019

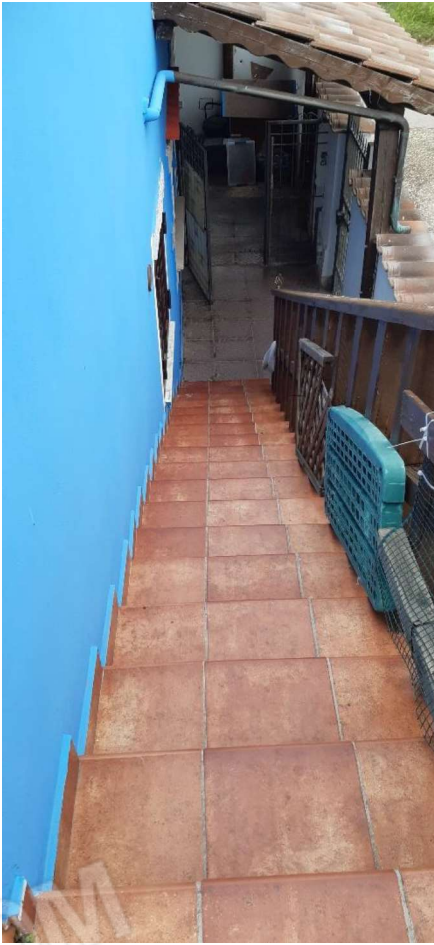

25 – scala dal terrazzo al piano terra

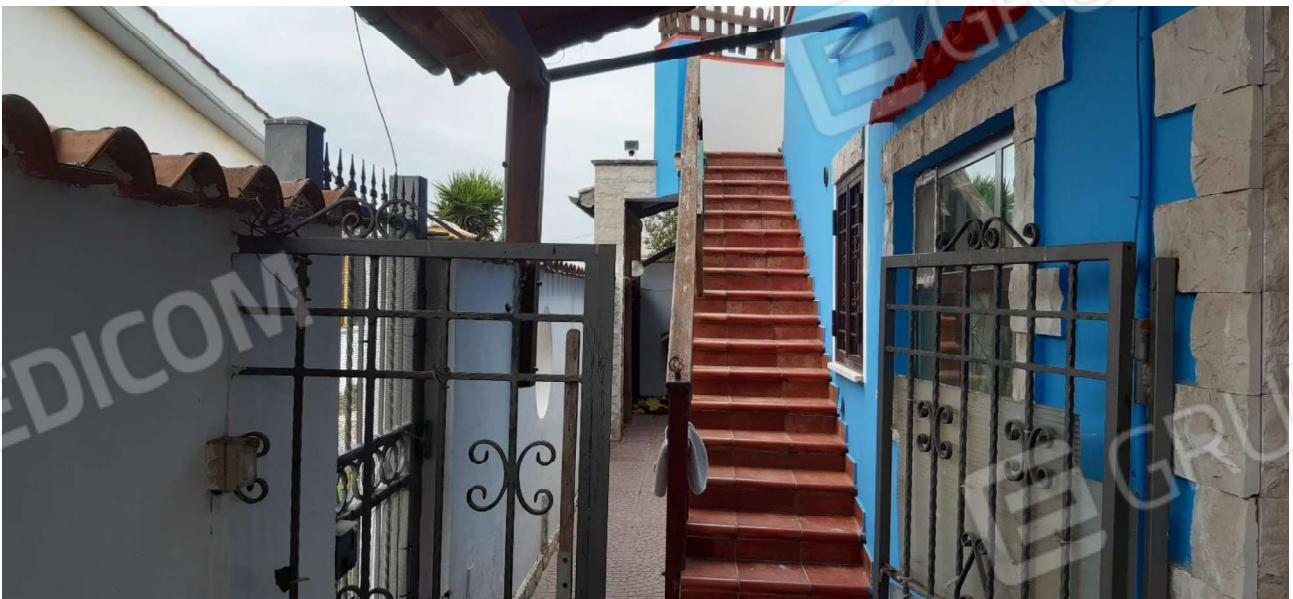

26 – vista verso scala terrazzo

Esecuzione Immobiliare N.R.G.E. 291/2019



27 – vista verso confine strada privata



28 – portico di ingresso

Esecuzione Immobiliare N.R.G.E. 291/2019



29 – portico laterale lato cucina e deposito esterno



30 – vista portico laterale con deposito esterno

Esecuzione Immobiliare N.R.G.E. 291/2019

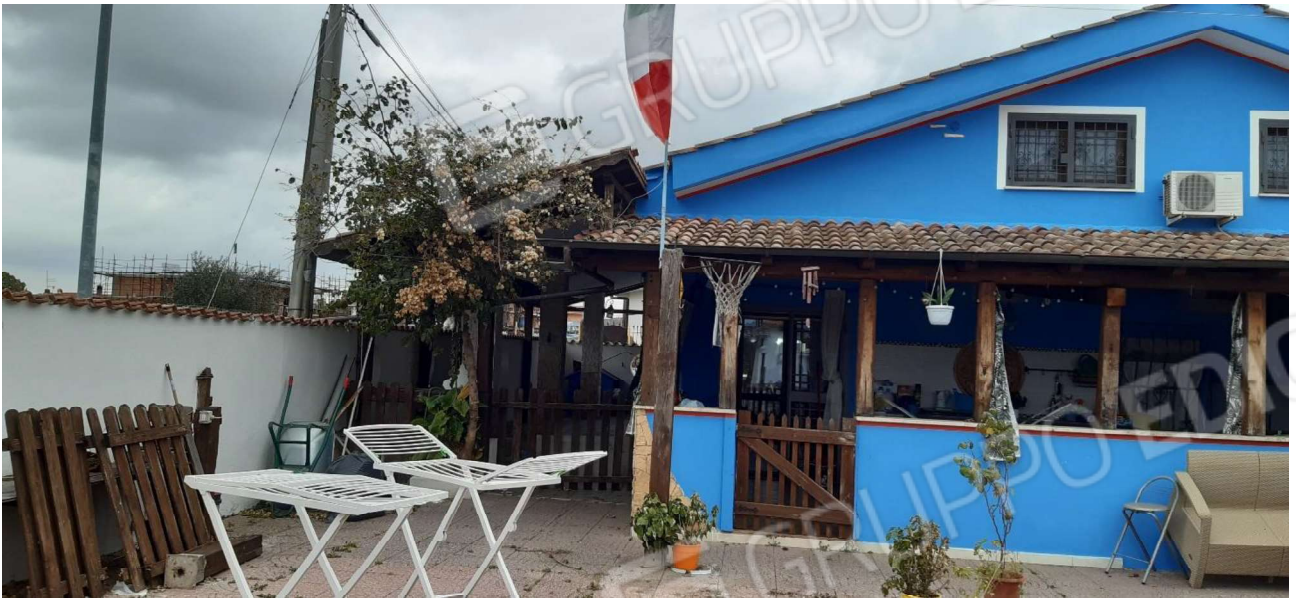

31 – vista prospetto laterale dal giardino verso ingresso



32 – vista prospetto laterale dal giardino

Esecuzione Immobiliare N.R.G.E. 291/2019



33 – vista giardino e deposito su confine via Geminiano Montanari



34 – vista giardino e muro di cinta su via Manta