

MOD. AN (CEU)

LIRE 300

MINISTERO DELLE FINANZE
DIPARTIMENTO DEL TERRITORIO
CATASTO EDILIZIO URBANO (RDL 13-4-1939, n. 652)



MODULARIO
a r. n. 496

Planimetria di u.i.u. in Comune di ALTOPASCIO (LU) via IV NOVEMBRE, fraz. RADIA POZZEVERI CIV

Catasto dei Fabbricati - Situazione al 03/06/2015 - Comune di ALTOPASCIO (A241) - < Foglio: 17 - Particella: 672 - Subalterno: 13 >
via IV NOVEMBRE piano: T;

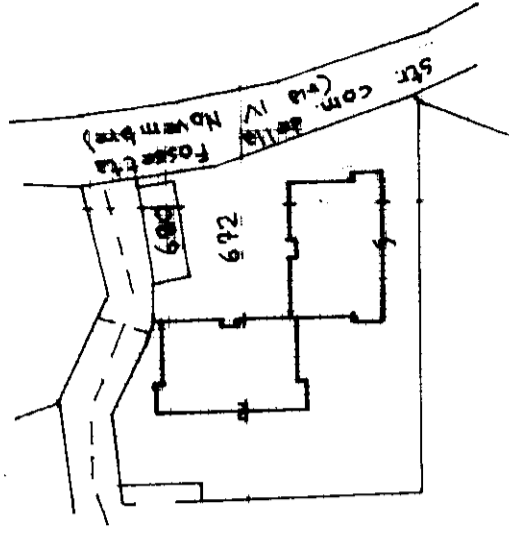

Scala 1:1000

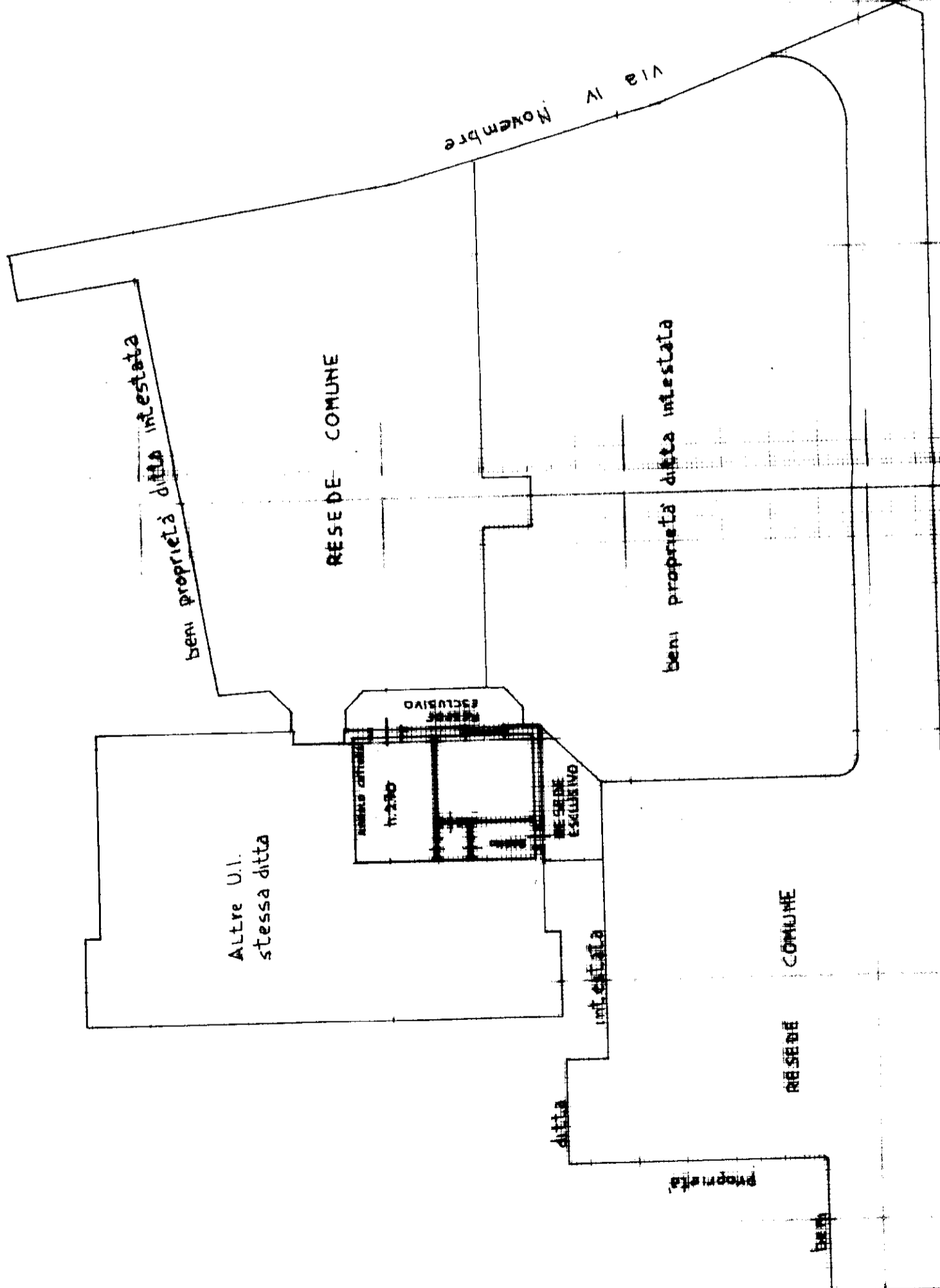

ORIENTAMENTO

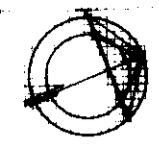

SCALA 1:1000



RISERVATO ALL'UFFICIO CATASTALE

Comunicato dal
di N.C.
CA
ufficio civ.

beni proprietà Semplicioni A. e Massimo M.

PIANO TERZA