

CALCOLO SUPERFICI UTILI

LOCALE	SUPERFICIE	
Soggiorno - Pranzo	25.94	
A.C.	4.93	
Disimpegno	4.17	
Bagno	2.58	
Letto	12.58	
Bagno	9.20	
Letto	9.66	
Bagno	5.78	
TOTALI	mq	74.78

Unità Immobiliare B

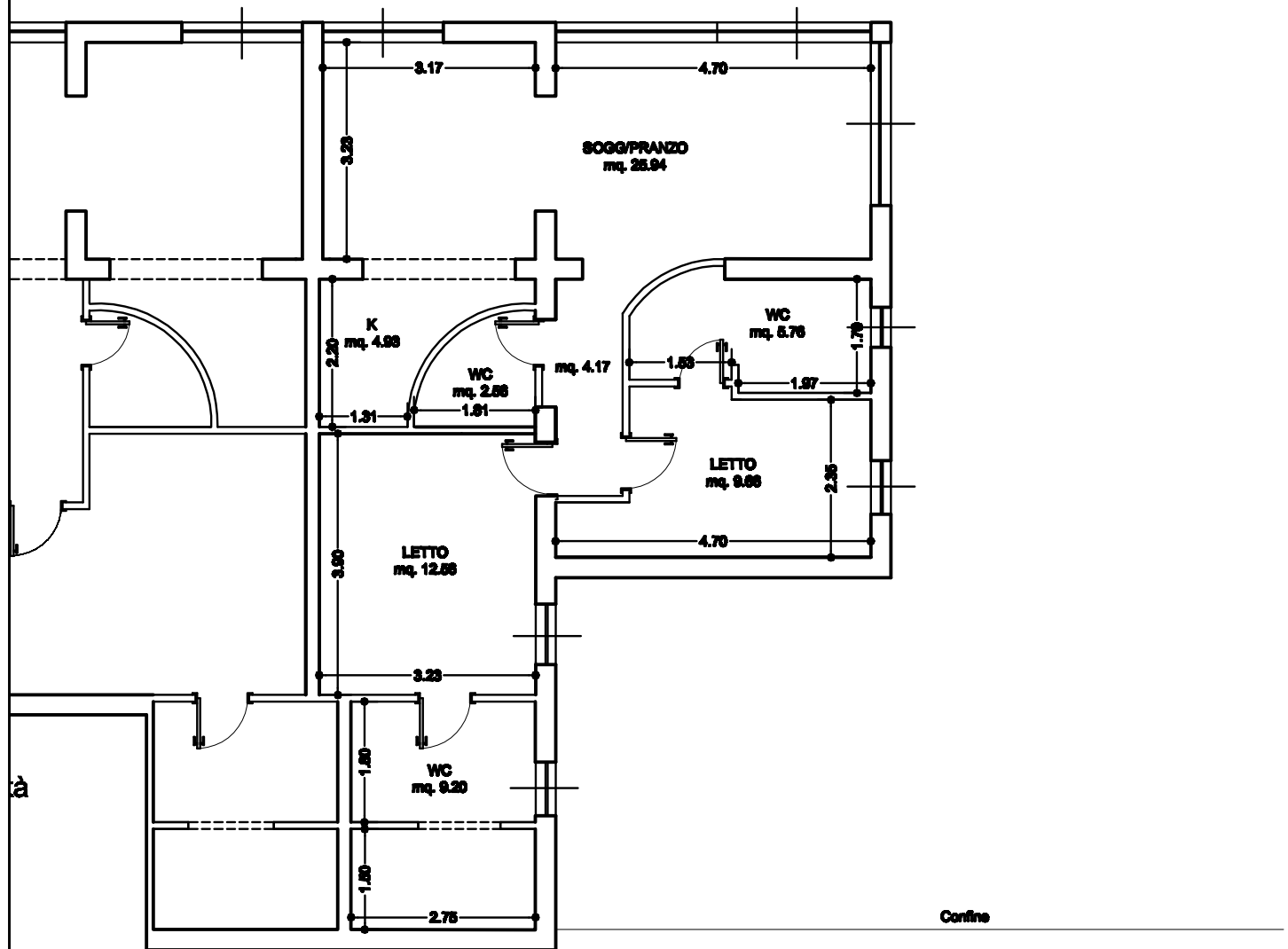

COMUNE DI SAN FELICE CIRCEO (LT)

Committente:

AGM MASTER RE SRL

Oggetto:

UNITA' IMMOBILIARE "B" - PIANO TERRA

Tavola:

03

Data:

16/07/2010

Scala:

1:100