

Agenzia delle Entrate
CATASTO FABBRICATI
Ufficio Provinciale di
Palermo

Dichiarazione protocollata n. PA0241547 del 10/10/2016¹

Planimetria di u.i.u. in Comune di Pollina

Via Roma

civ. 2

Identificativi Catastali:

Sezione:

Foglio: 42

Particella: 397

Subalterno: 4

Compilata da:
Giambelluca Antonio

Iscritto all'albo:
Geometri

Prov. Palermo

N. 03749

Scheda n. 1

Scala 1:200

Via Roma

Via Francesco Musotto

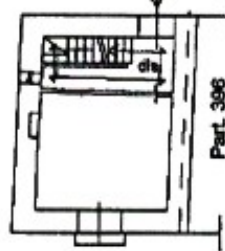

Part. 396

Via Francesco Musotto

PIANO TERRA h= 2,50



ALLEG. ²A
al N. 20212 di Rep.
al N. 10558 di Racc.

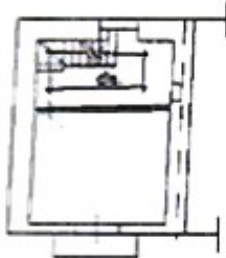

PIANO PRIMO h= 2,35

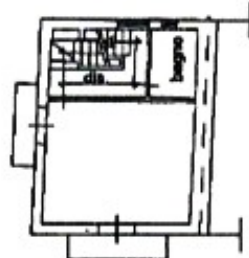

PIANO SECONDO h= 2,35

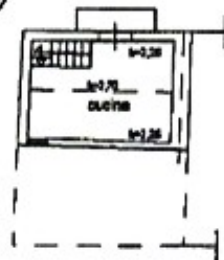

PIANO TERZO

Donato Lo Mauro
Luca Angelos
Marcello Ascenzi

Marcello Ascenzi



10 metri

Calcolo dei Fabbricati - Situazione al 11/10/2016 - Comune di POLLINA (G797) - Foglio: 42 - Particella: 397 - Subalterno: 4 - VIA ROMA n. 2 piano: T-1-2-3;

Ultima planimetria in atti

**Agenzia delle Entrate
CATASTO FABBRICATI**
Ufficio Provinciale di
Palermo

Dichiarazione protocollo n. PA0241546 del 10/10/2016

Planimetria di u.i.u. in Comune di Pollina

Via Francesco Musotto

civ. 48

Identificativi Catastali:

Sezione:

Foglio: 42

Particella: 397

Subalterno: 3

Compilata da:

Gianbelluca Antonio

Iscritto all'albo:

Geometri

Prov. Palermo

N. 03749

Scheda n. 1

Scala 1:200

Catasto dei Fabbricati - Situazione al 11/10/2016 - Comune di POLLINA (C/97) - < Foglio: 42 - Particella: 397 - Subalterno: 3 >
VIA FRANCESCO MUSOTTO n. 48 piano: T.

ALLEG. ^{CA 4} B
di N. 20212 di Rep.
di N. 10558 di Racc.

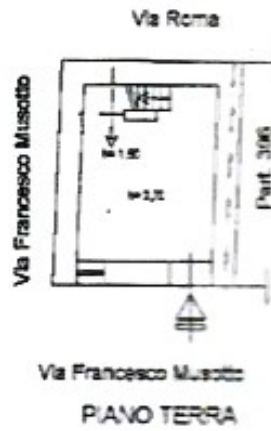

*Donato S. Maresca
Giovanni Cangelosi
Giacca Ascenzi*

Mirafelice

Ultima planimetria in atti

Data: 11/10/2016 - n. T39445 - Richiedente: GMBNTN65B21G7971

Totale schede: 1 - Formato di acquisizione: A4(210x297) - Formato stampa richiesto: A4(210x297)

