

MODULARIO
F. rig. rend. 487



MINISTERO DELLE FINANZE

DIREZIONE GENERALE DEL CATASTO E DEI SS.TT.EE.

CATASTO EDILIZIO URBANO (RDL 13-4-1939, n. 652)

LIRE
500

Planimetria di u.i.u. in Comune di L'Aquila-Sassa- via Str.Vicin. Delle Selve civ.S.n.

Pianta Piano Seminterrato

H=2.88

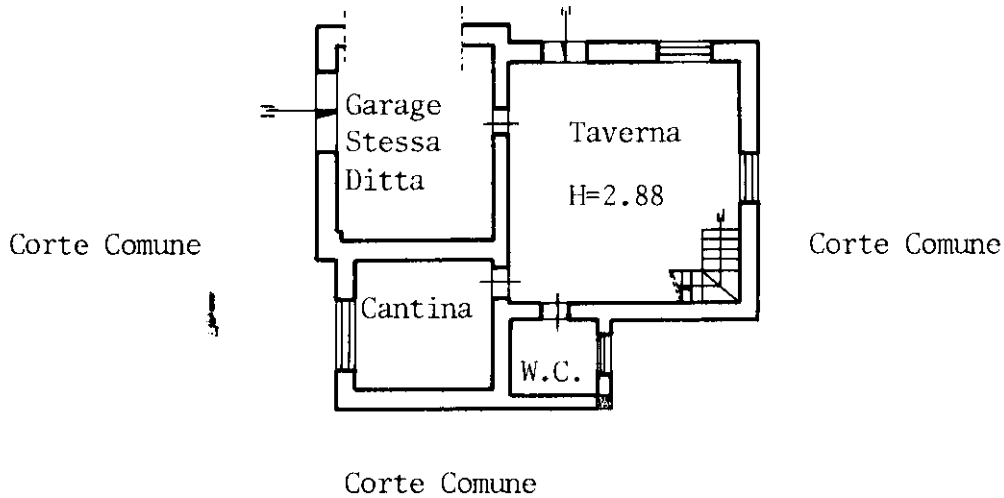

Pianta Piano Terra

H=3.05

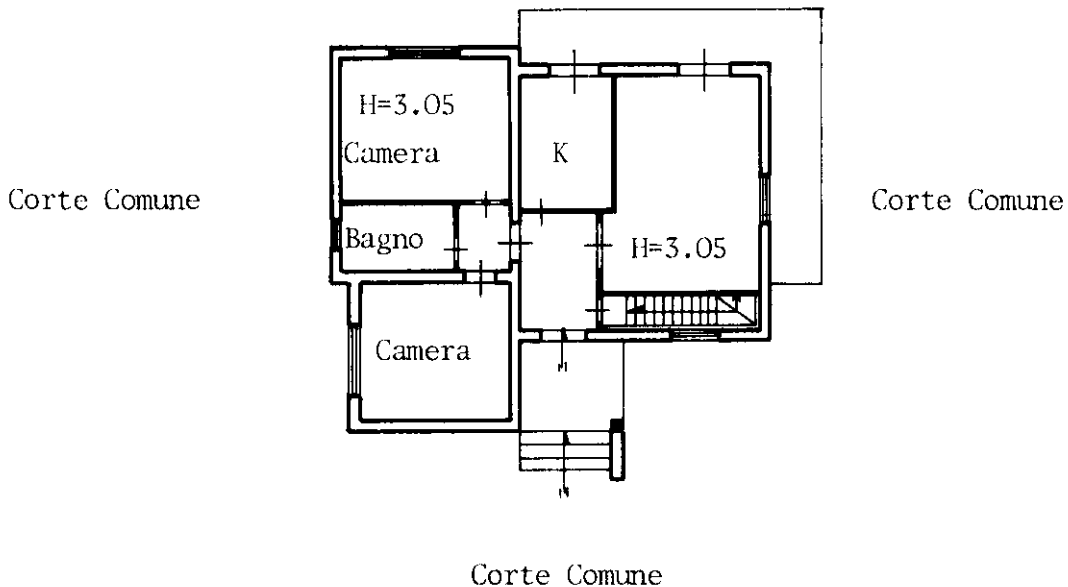

ORIENTAMENTO

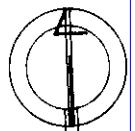

SCALA DI 1:200

Dichiarazione di N.C.
Denuncia di variazione

Compilata da **Geometra Angelo Colaiuda**
(Titolo, cognome e nome)
Geometra

RISERVATO ALL'UFFICIO

Ultima planimetria identificativa catastali

Iscritto all'albo de **Geometri**
della provincia di **L'Aquila**

Data presentazione: 22/03/1994 Data: 19/11/2023 - n. T10684 - Richiedente: TMDDRD60B24H501P
n. 2102 sub 3 della provincia di L'Aquila data 18.03.994

Totale schede: 1 - Formato di acquisizione: A4 (210x297) - Formato standard: A3 (297x420) - Formato stampa: A3 (297x420)