

**Agenzia delle Entrate
CATASTO FABBRICATI
Ufficio Provinciale di
Latina**

Dichiarazione protocollo n. LT0006846 del 24/01/2018

Planimetria di u.i.u. in Comune di Minturno

Via Olmello

civ. 28/30

Identificativi Catastali:

Sezione:
Foglio: 34
Particella: 671
Subalterno: 2

Compilata da:
Iannitti Aldo

Iscritto all'albo:
Architetti

Prov. Latina

N. 1292

Scheda n. 1

Scala 1:100

foglio 34 part. 739 - 740

foglio 34
part. 671

foglio 34
part. 671 sub. 1

foglio 34
part. 681 - 746

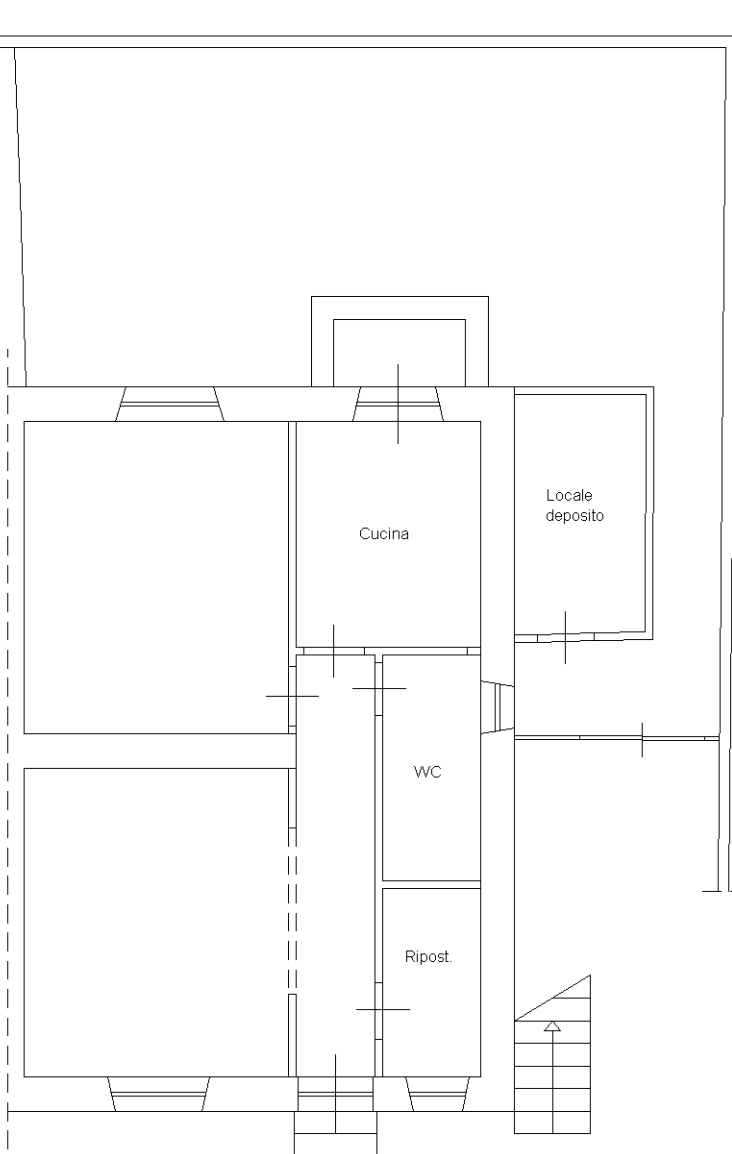

Pianta piano terra

H: 3.20 m

foglio 34 part. 688

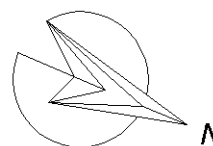

Ultima planimetria in atti