

**Agenzia del Territorio  
CATASTO FABBRICATI  
Ufficio Provinciale di  
Napoli**

Dichiarazione protocollo n. NA0132903 del 18/04/2013

Planimetria di u.i.u. in Comune di Napoli

Via Villanova A Posillipo

civ. 45

Identificativi Catastali:

Sezione: CHI

Foglio: 24

Particella: 66

Subalterno: 2

Compilata da:  
Liotta Umberto

Iscritto all'albo:  
Geometri

Prov. Catania

N. 03306

Scheda n. 1

Scala 1:200

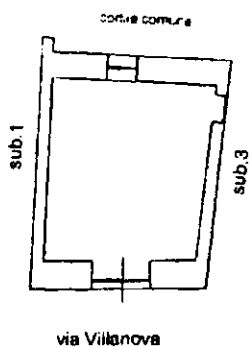

**PIANO TERRA**  
H=3.20 m

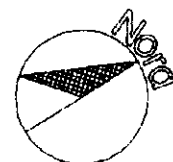

Ultima planimetria in atti

Data: 25/06/2013 - n. T229536 - Richiedente: LTTMRT80T22C351A

Totale schede: 1 - Formato di acquisizione: A4(210x297) - Formato stampa richiesto: A4(210x297)

Catasto dei fabbricati - Situazione al 25/06/2013 - Comune di NAPOLI (F897) - Sez. Urb. CHI - Foglio: 24 - Particella: 66 - Subalterno: 2

10 metri

**Agenzia del Territorio  
CATASTO FABBRICATI  
Ufficio Provinciale di  
Napoli**

Dichiarazione protocollo n. NA0152905 del 18/04/2013

Planimetria di u.i.u. in Comune di Napoli

Via Villanova A Posillipo

civ. 46

Identificativi Catastali:

Sezione: CHI

Foglio: 24

Particella: 66

Subalterno: 3

Compilata da:

Liotta Umberto

Isritto all'albo:

Geometri

Prov. Catania

N. 03306

Scheda n. 1

Scala 1:200

Catasto dei Fabbricati - Situazione al 25/06/2013 - Comune di NAPOLI (F89) - < Sez. CHI - Foglio: 24 - Particella: 66 - Subalterno: 3 >  
VIA VILLANOVA A POSILLIPO n. 46 piano: T;

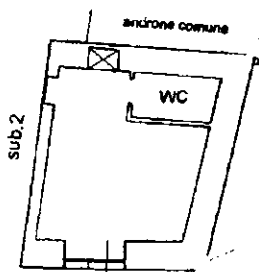

via Villanova

**PIANO TERRA**

H=3.14 m

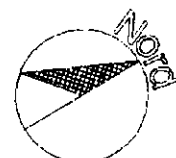

Ultima planimetria in atti

Data: 25/06/2013 - n. T229537 - Richiedente: LTTMRT80T22C351A

Totale schede: 1 - Formato di acquisizione: A4(210x297) - Formato stampa richiesto: A4(210x297)