

**Agenzia del Territorio  
CATASTO FABBRICATI  
Ufficio Provinciale di  
Vicenza**

Dichiarazione protocollo n. 000289614 del 24/09/2003

Planimetria di u.i.u. in Comune di Lusiana

Viale Cantele Gabriele

civ. SNC

Identificativi Catastali:

Sezione:  
Foglio: 22  
Particella: 1535  
Subalterno: 23

Compilata da:  
Ronzani Nereo

Iscritto all'albo:  
Geometri

Prov. Vicenza

N. 1744

Scheda n. 1

Scala 1:200

### PIANTA PIANO QUARTO

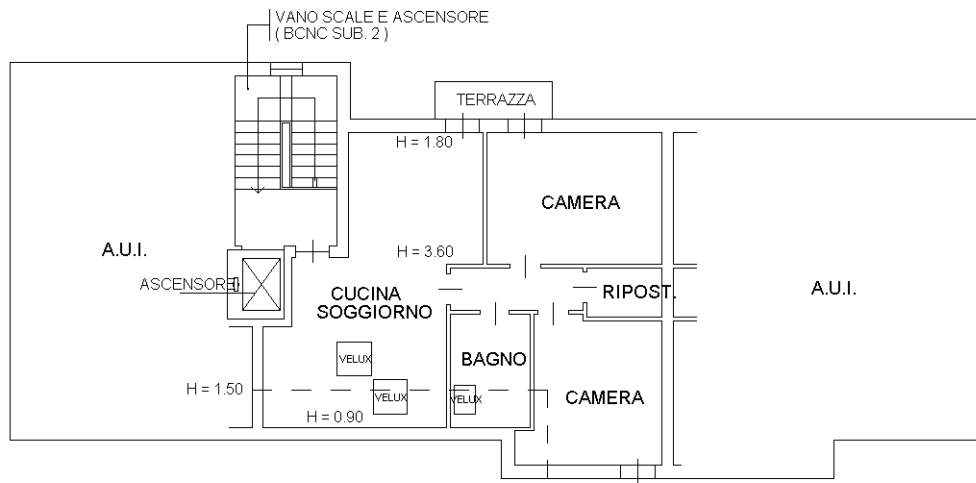

Orientamento

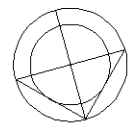

NORD

Ultima planimetria in atti