

115

MODULARIO
C. N. 481



MINISTERO DELLE FINANZE
DIREZIONE GENERALE DEL CATASTO E DEI SERVIZI TECNICI ERARIALI

Mod. B (Nuovo Catasto Edilizio Urbano)

NUOVO CATASTO EDILIZIO URBANO

Decreto del Presidente della Repubblica 13 APRILE 1939, N. 662

Planimetria dell'immobile situato nel Comune di **Busto Arsizio** Via **Corso Sempione**
Ditta **Demanio dello Stato - Beni Patrimoniali**
Allegata alla dichiarazione presentata all'Ufficio **Tec. Erar.** di **Yavese**

1493/Scheda A-A u° 0479693

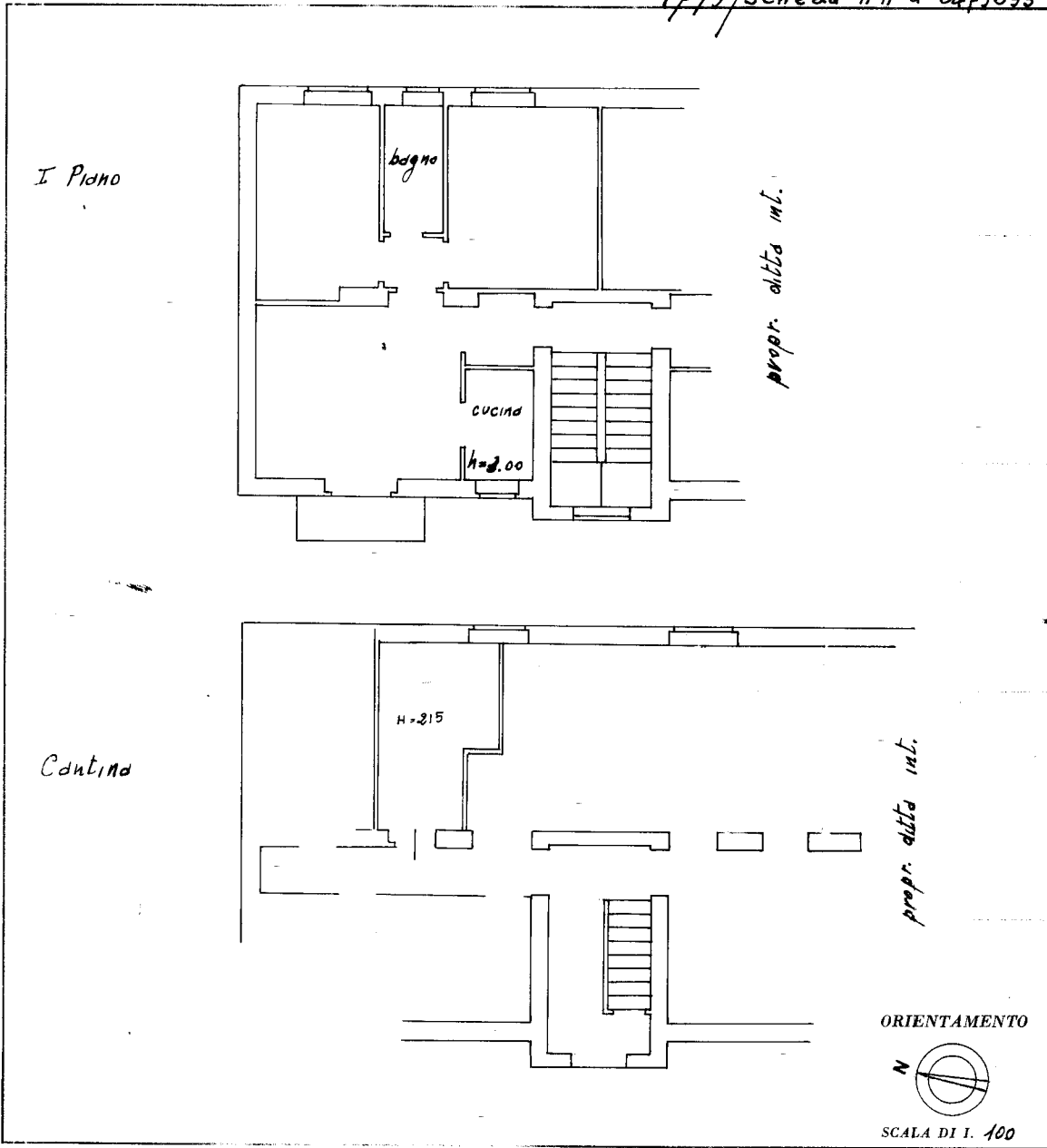

SPAZIO RISERVATO PER IL CATASTO	
DATA	
PROT. N°	

Compilata dal **Dott. Ing. Antonio Garavoglio**
(Titolo, ruolo e cognome del tecnico)

Iscritto all'Albo degli Ingegneri
della Provincia di **Milano**

DATA **6-5-950**

Firma: *[Signature]*

Ultima planimetria in atti

Catasto dei Fabbricati - Situazione al 29/11/2022 - Comune di BUSTO ARSIZIO(B300) - < Sez. urbana BU - Foglio 10 - Particella 12654 - Subalterno 15 >
VIA FIRENZE n. 17A Piano S1 - 1

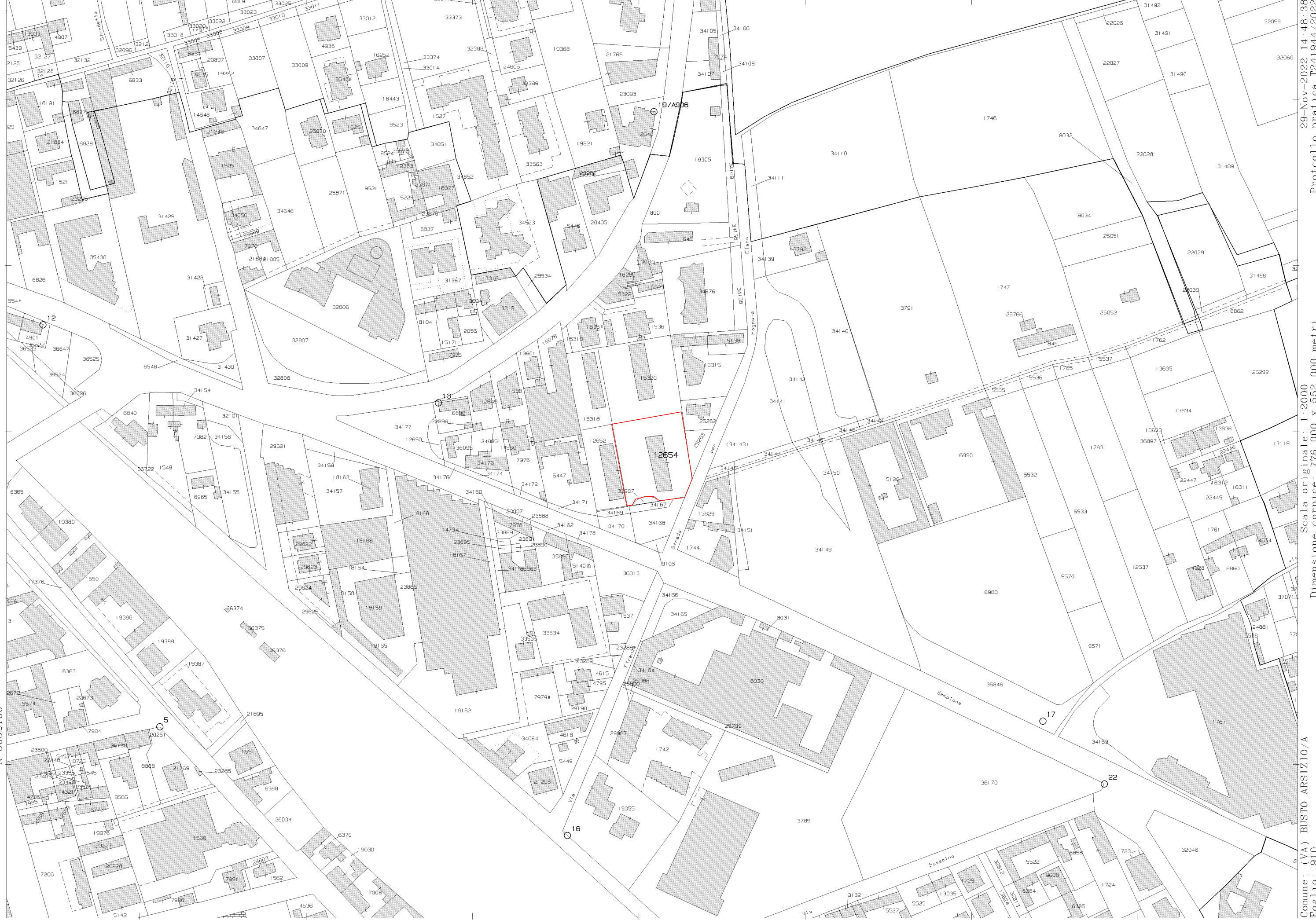

N=5052100

E=1488600

1 Particella: 12654

Comune: (VA) BUSTO ARSIZIO/A
Foglio: 910
Scala originale: 1:2000
Dimensione cornice: 776.000 x 552.000 metri

29-Nov-2022 14:48:38
Protocollo pratica T241944/2022