

MODULARIO
F. sig. rand. 487



MINISTERO DELLE FINANZE
DIPARTIMENTO DEL TERRITORIO
CATASTO EDILIZIO URBANO (RDL 13-4-1939, n. 652)

MOD. BN (CE)

LIRE
500

Planimetria di u.i.u. in Comune di MELISSANO via HAZZINI civ. 23

PIANO TERRA

H: 4,25

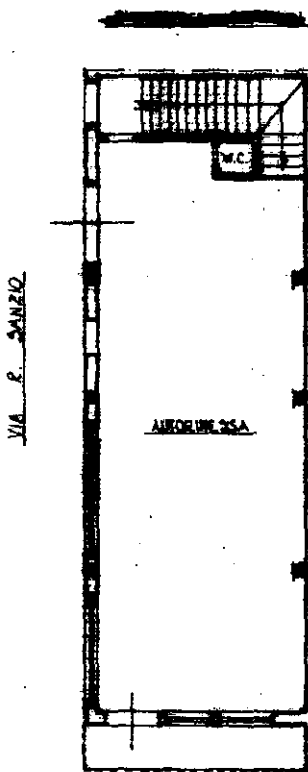

VIA P. SANZIO

AIREOLINE SCA

VIA HAZZINI



01591783

ORIENTAMENTO



SCALA DI 1/...

Catasto del fabbricato - Situazione al 26/11/2018 - Comune di MELISSANO(F109) - < Foglio: 11 Particella: 655 - Subalterno 1 >
Firma: GIUSEPPE MAZZINI 23/11/19
F. ANTONIO FASANO Emesso Da: INFOCERT FIRMA QUALIFICATA 2 Serial#: 2d10ff

Firmato Da: ANTONIO FASANO Emesso Da: INFOCERT FIRMA QUALIFICATA 2 Serial#: 2d10ff

Dichiarazione di N.C.

Denuncia di variazione

Compilata da: GEOM. [Redacted]
(Titolo, cognome e nome)

RISERVATO ALL'UFFICIO

Data presentazione: 27/07/1995 - Data: 26/11/2018 - n. LE0168629 - Richiedente FASANO ANTONIO - Ultima Planimetria in atti

Tot. schede: 1 Formato di acc.: A4(213x297) Fatti di scala: 1:1 GEOMETRI

F. 11



5840

- PIANTA PIANO TERRA

SCALA 1: 100



MOD. A/B
P. n. 486



MINISTERO DELLE FINANZE
DIREZIONE GENERALE DEL CATASTO E DEI SERVIZI TECNICI ERARIALI

MOD. A (Nuovo Catasto Edilizio Urbano)

Lire
300

NUOVO CATASTO EDILIZIO URBANO

(D. DECRETO-LEGGI 13 APRILE 1939, N. 853)

Planimetria dell'immobile situato nel Comune di Melissano Via Raffaello Sanzio 4

Ditta [redacted]

Allegata alla dichiarazione presentata all'Ufficio Tecnico Erariale di Lecc

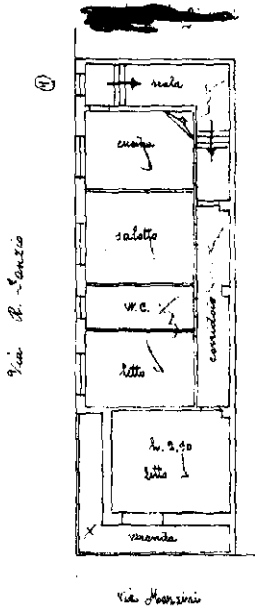

primo piano

ORIENTAMENTO



SCALA DI 1: 200 -

Catasto dei Fabbricati - Situazione al 06/12/2018 - Comune di MELISSANO(F109) - < Foglio: 11 Particella: 655 - Subalerno 2 >
VIA RAFFAELLO SANZIO n. 4 piano: 1;

SPAZIO RISERVATO PER LE ANNOTAZIONI D'UFFICIO	
DATA	26/12/86
PROT. N°	36117

Compilata dal [redacted]
(Titolo, nome e cognome del iscritto)

Iscritto all'Albo dei Geometri
della Provincia di Lecc

DATA 26/12/86

Firma: [redacted]

PIANTA PIANO PRIMO

SCALA 1: 100

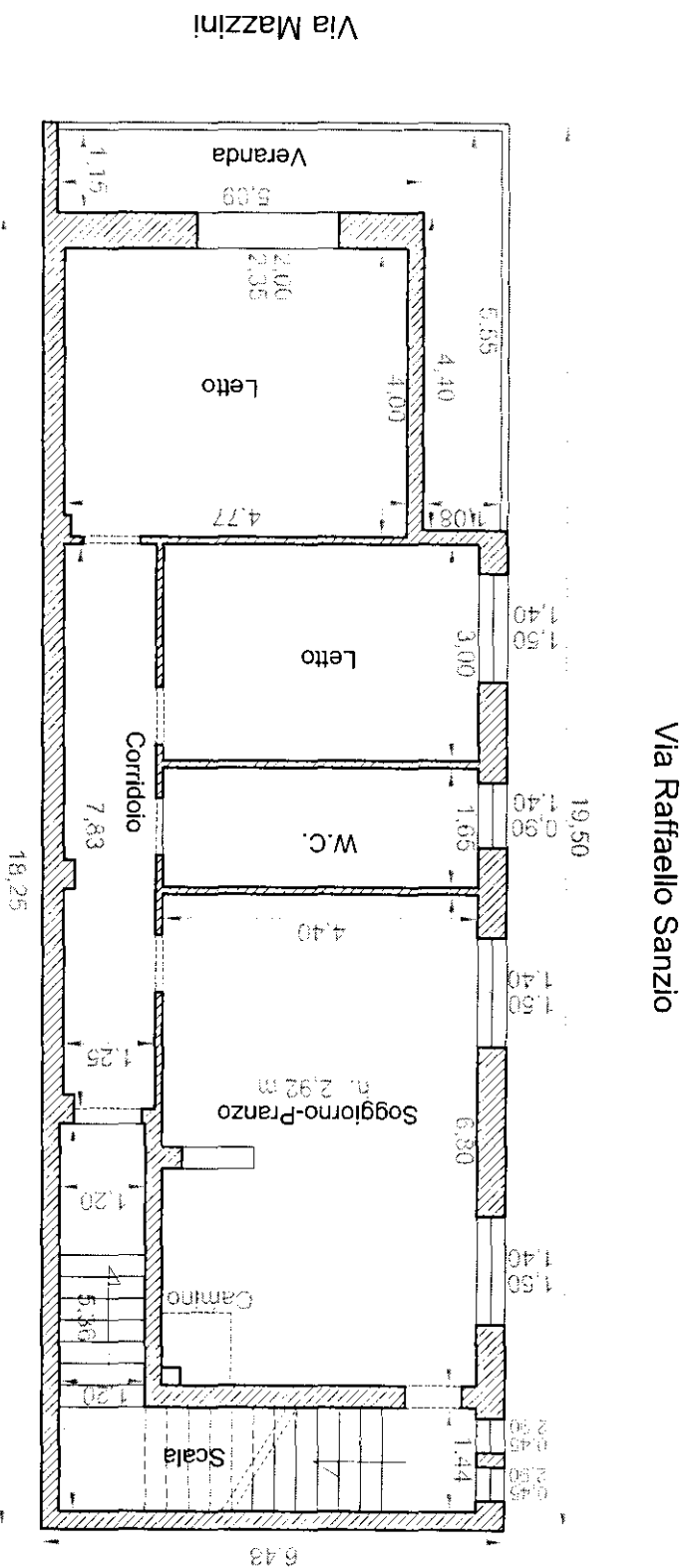

PIANTA PIANO COPERTURA

SCALA 1: 100

Via Raffaello Sanzio

Via Mazzini

