

MODULARIO
F. reg. rend. 498



MINISTERO DELLE FINANZE
DIREZIONE GENERALE DEL CATASTO E DEI SERVIZI TECNICI ERARIALI

Mod. A (Nuovo Catasto Edilizio Urbano)

Lire
300

162 NUOVO CATASTO EDILIZIO URBANO

(R. DECRETO-LEGGE 13 APRILE 1939, N. 652)

Planimetria dell'immobile situato nel Comune di Castel del Piano Via P.le S. Angelo n. 25

Ditta [REDACTED]

Allegata alla dichiarazione presentata all'Ufficio Tecnico Erariale di GROSSETO

La presente carta millimetrata è stata divisa prima della presentazione in catasto:-

PIANO PRIMO

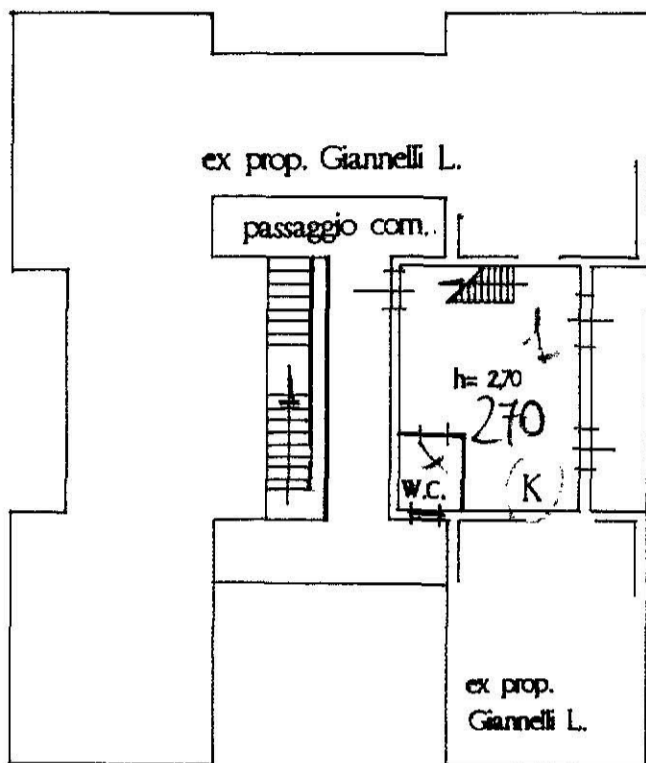

PIANO SOTTOTETTO

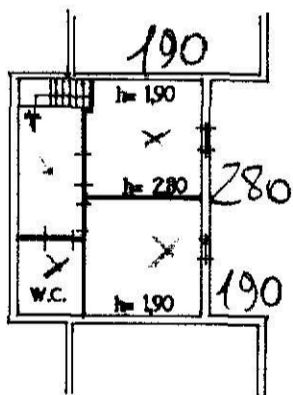

ORIENTAMENTO

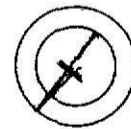

SCALA DI I: 200

SPAZIO RISERVATO PER LE ANNOTAZIONI D'UFFICIO

DATA

PROT. N° identificativo catastale
foglio 34
particella [REDACTED]
sub [REDACTED]

ACCETTABILE
5/7/95

Compilata dal Geometra

Vittorio Marchini

Iscritto all'Albo de Geometri
della Provincia di Grosseto

DATA 20-06-95

Firma: *Vittorio Marchini*



P.23 OFFICINA C.V. ROMA

MODULARIO
F. rig. rend. 487



2616

MINISTERO DELLE FINANZE
DIREZIONE GENERALE DEL CATASTO E DEI SERVIZI TECNICI ERARIALI

MOD. B (Nuovo Catasto Edilizio Urbano)

Lire
200

168 NUOVO CATASTO EDILIZIO URBANO

(R. DECRETO-LEGGE 13 APRILE 1949, N. 642)

Planimetria dell'immobile situato nel Comune di CASTELDELPIANO Via P.le S. Angelo n. 25
Ditta [redacted] n. Casteldel piano il 21-12-1989; Proprietaria
Allegata alla dichiarazione presentata all'Ufficio Tecnico Erariale di GROSSETO

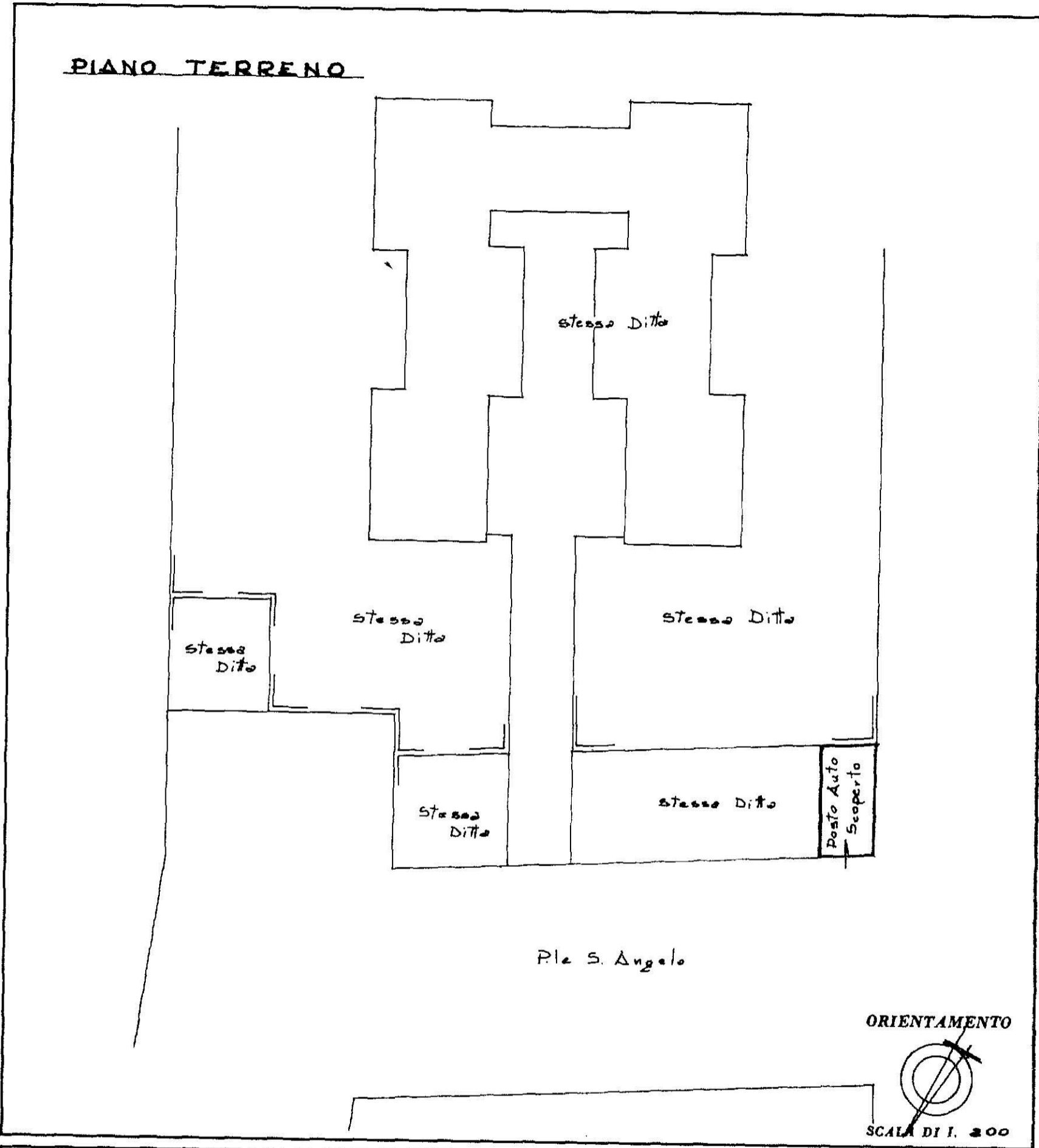

SPAZIO RISERVATO PER LE ANNOTAZIONI D'UFFICIO

DATA 23-09-1987

PROT. N° [redacted]

[Handwritten signature]

Compilata dal GEOMETRA
(Titolo, nome e cognome del tecnico)
ALBERTO FIERI
Iscritto all'Albo de GEOMETRI
della Provincia di GROSSETO
DATA 23-09-1987
Firma: *[Handwritten signature]*

