

**Agenzia delle Entrate
CATASTO FABBRICATI
Ufficio Provinciale di
Napoli**

Dichiarazione protocollo n. NA0390297 del 03/11/2017

Planimetria di u.i.u. in Comune di Napoli

Vico Latilla

civ. 18

Identificativi Catastali:

Sezione: MON
Foglio: 2
Particella: 143
Subalterno: 247

Compilata da:
Ricci Giuseppe
Iscritto all'albo:
Geometri

Prov. Napoli

N. 4811

Scheda n. 1

Scala 1:200

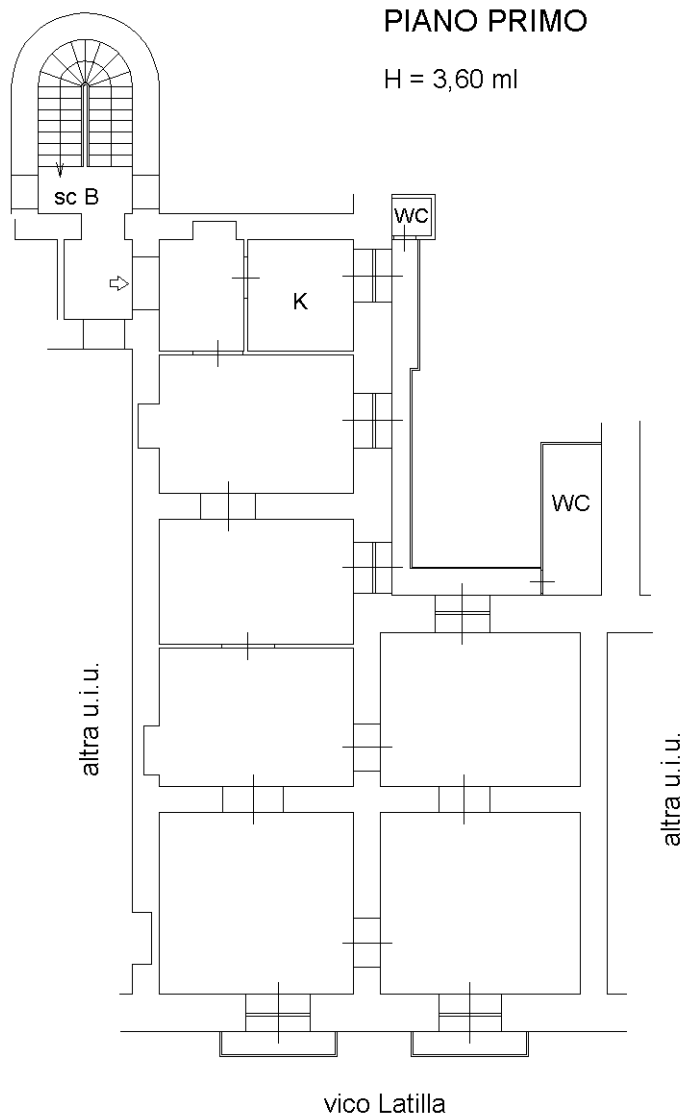

Catasto dei Fabbricati - Situazione al 17/02/2021 - Comune di NAPOLI (F839) - < Sez.Urb.: MON - Foglio: 2 - Particella: 143 - Subalterno: 247 >
VICO LATILLA n. 18 piano: 1;

Ultima planimetria in atti