

COMUNE DI PORTOSCUSO
PROVINCIA DI CARBONIA-IGLESIAS

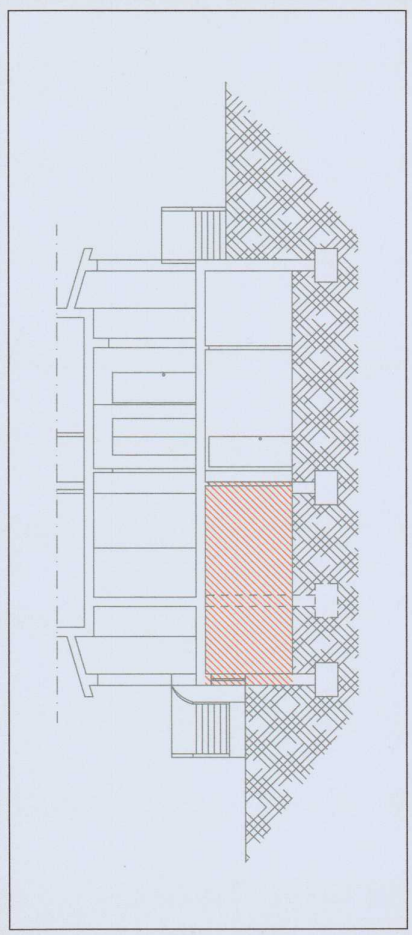

RICHIESTA DI CONCESSIONE EDILIZIA IN SANATORIA
Immobile sito in via Emilia n.67
N.C.E.U. foglio 3 part. 1465

OGGETTO

Estratto del Piano Urbanistico Comunale
Estratto di mappa catastale
Planimetria dell'immobile

TAVOLA N°

1

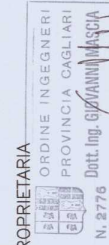

IL PROGETTISTA e DELEGATO DALLA PROPRIETARIA
ing. Giovanni Mascia

SCALA

varie

LA PROPRIETARIA
Sig.ra Gilda Pagano

DATA

gennaio 2012

PLANIMETRIA scala 1:200



IMMOBILE
INTERESSATO
DALLA SANATORIA

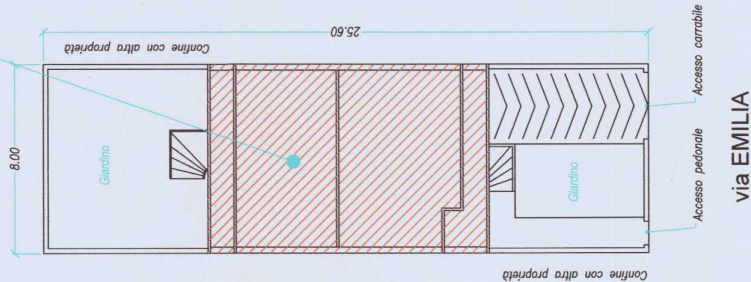

ESTRATTO DI MAPPA CATASTAL
scala 1:400

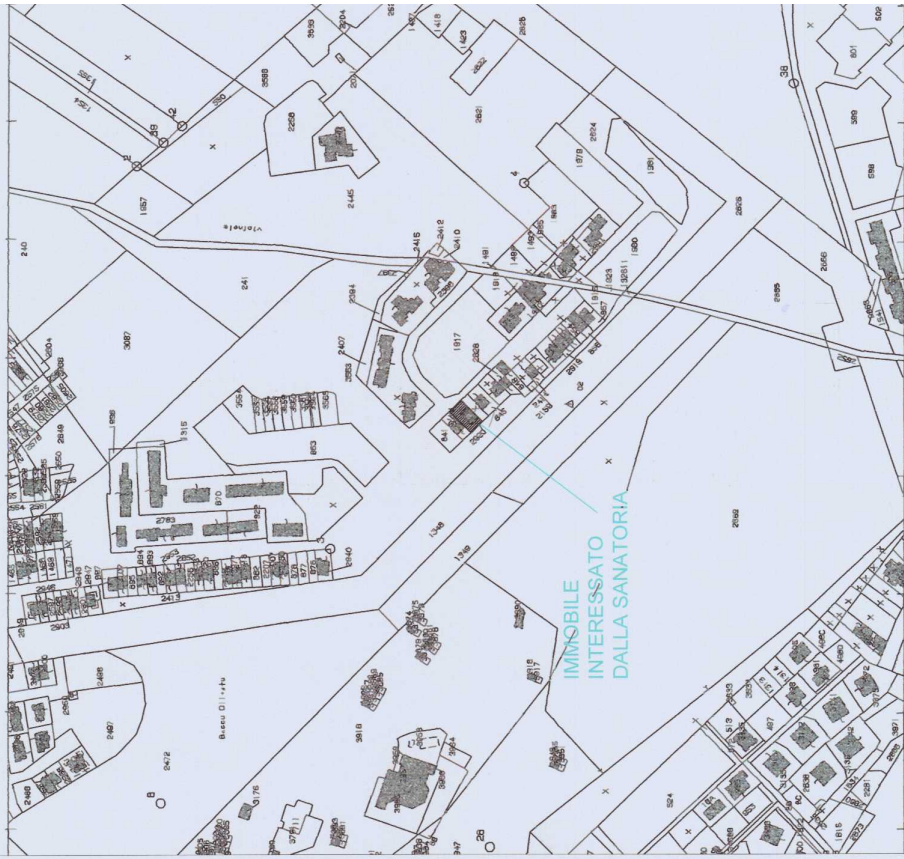

N.C.T. f. 3 part. 844
N.C.E.U. f. 3 part. 1465

