

Dichiarazione protocollo n. 000957313 del 17/12/2003

**Agenzia del Territorio
CATASTO FABBRICATI
Ufficio Provinciale di
Milano**

Planimetria di u.i.u. in Comune di Milano

Via Mecenate

civ. 25

Identificativi Catastali:

Sezione:

Foglio: 445

Particella: 178

Subalterno: 4

Compilata da:

Redaelli Emanuele

Iscritto all'albo:

Architetti

Prov. Milano

N. 12938

Scheda n. 1

Scala 1:200

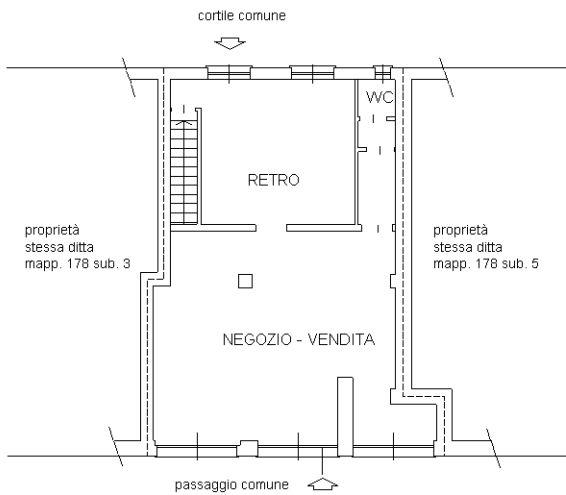

PIANTA PIANO TERRA
(H. 3.80m.)

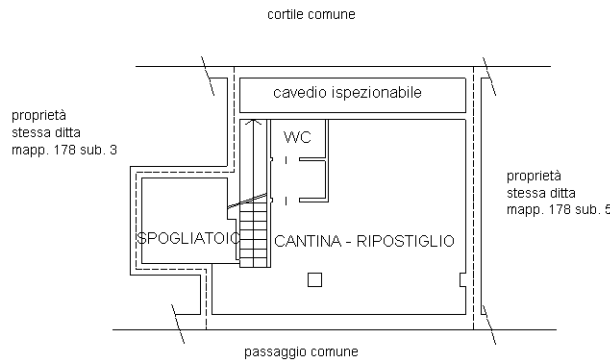

PIANTA PIANO INTERRATO
(H. 2.20m.)

Nord



Ultima planimetria in atti