

3105

MODULARIO
F. rig. rend. 487

79



MINISTERO DELLE FINANZE
DIREZIONE GENERALE DEL CATASTO E DEI SS.TT.EE.
CATASTO EDILIZIO URBANO (RDL 13-4-1939, n. 652)

MOD. 84 (CEU)

LIRE
250

Planimetria di u.i.u. in Comune di **M. ARGENTARIO** via **POZZARELLO**

ctv

1°
PIANO SECONDO

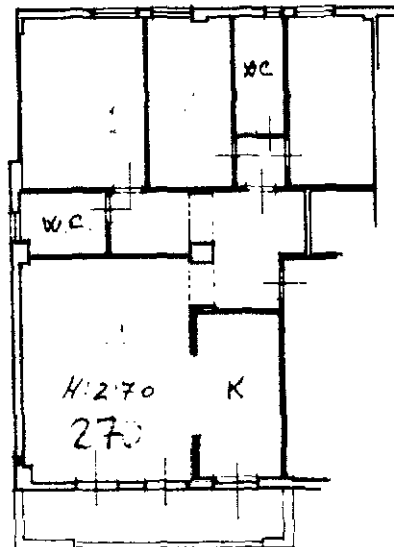

ORIENTAMENTO

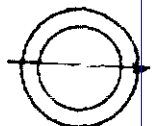

SCALA DI 1:200

Catasto dei Fabbricati - Situazione al 28/09/2019 - Comune di MONTE ARGENTARIO (F437) - < Foglio: 17 - Particella: 446 - Subalterno: 5 >
VIA CRISTOFORO COLOMBO piano: 1.

Dichiarazione di N.C.
Ultima planimetria in atti
Denuncia di variazione

Compilata dal **GEOM. BENELLI ALVIDO**
(Titolo, cognome e nome)

RISERVATO ALL'UFFICIO

ACCETTABILE

Data presentazione: 23/08/1993 - Data: 28/09/2019 - n. T13136 - Richiedente: TSSSVT86L27G309R
Totale schede identificative catastali: 17 - Formato stampa richiesto: A4(210x297)

F. **17**
n. **446** sub. **5**

data Firma