

Agenzia del Territorio
CATASTO FABBRICATI
Ufficio Provinciale di
Campobasso

Dichiarazione protocollo n. CB0092991 del 30/04/2010

Planimetria di u.i.u. in Comune di Petacciato

Contrada Lemitoni

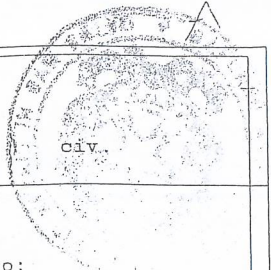

Identificativi Catastali:

Sezione:

Foglio: 16

Particella: 569

Subalterno: 32

Compilata da:
Bracone Irene

Iscritto all'albo:
Geometri

Prov. Campobasso

N. 1109

1 Scala 1:200

ALVEO B
RACCOLTA 15916

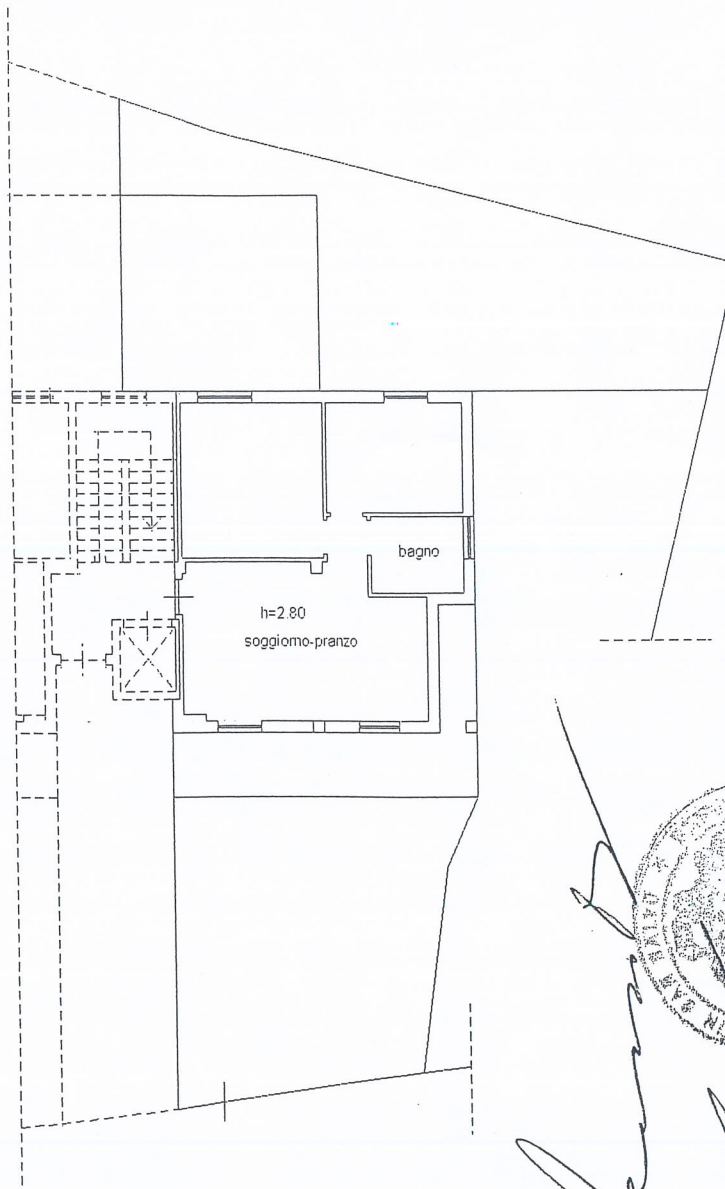

10 metri

[Handwritten signature]

PIANTA PIANO TERRA



**Agenzia del Territorio
CATASTO FABBRICATI
Ufficio Provinciale di
Campobasso**

Dichiarazione protocollo n. CB0092991 del 30/04/2010

Planimetria di u.i.u. in Comune di Petacciato

Contrada Lemitoni

civ.

Identificativi Catastali:

Sezione:
Foglio: 16
Particella: 569
Subalterno: 41

Compilata da:
Bracone Irene

Iscritto all'albo:
Geometri

Prov. Campobasso



scheda n. 1

Scala 1:200

*AUMENTO R
RACCOLTA 15.916*

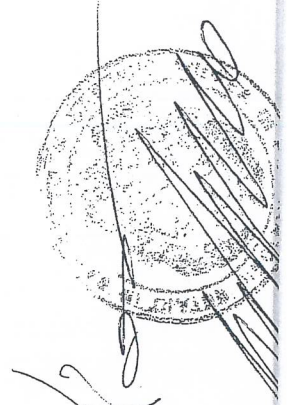
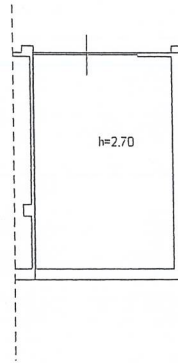
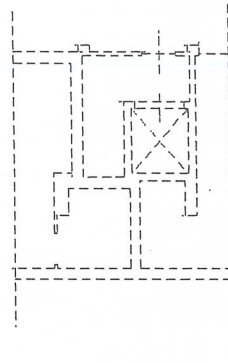

PIANTA INTERRATO

Bracone Irene



Catasto dei Fabbricati - Situazione al 04/04/2011 - Comune di PETACCIAIO (G506) - < Foglio: 16 - Particella: 569 - Subalterno: 41 >
CONTRADA LEMITONI piano: S1 interno: 1 scala: B;

Ultima planimetria in atti