

**Agenzia del Territorio
CATASTO FABBRICATI
Ufficio Provinciale di
Como**

Dichiarazione protocollo n. CO0057896asi 17/04/2019

Planimetria di u.i.u. in Comune di Como

Via Rusconi

2761/3922
div. 10

Identificativi Catastali:

Sezione: CIT
Foglio: 4
Particella: 209
Subalterno: 2

Compilata da:
Cattaneo Giancarlo

Iscritto all'albo:
Architetti

Prov. Como

N. 1026

Scheda n. 1

Scala 1:200

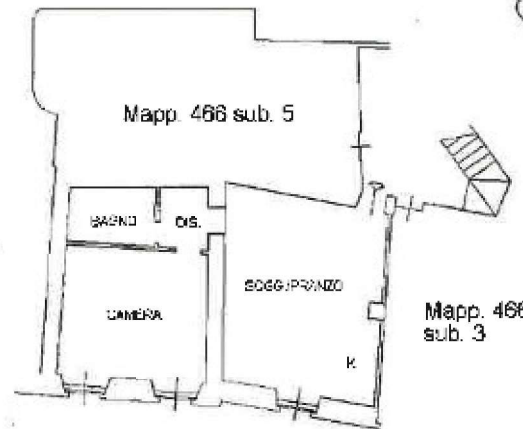
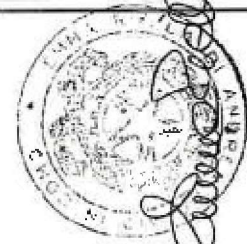

VIA RUSCONI

PIANTA PIANO PRIMO

H MEDIA = 2,59 m

Giuseppina Pirelli

Emelinda



ORIENTAMENTO

Ufficio del Catasto Fabbricati - Situazione al 06/01/2022 - Comune di COMO (C933) - < Sez. Urb. CIT - Foglio: 4 - Particella: 209 - Subalterno: 2 >

Ultima planimetria in atti

Data: 06/01/2022 - n. T19688 - Richiedente: RLLMME/3S44C933F

Totale schede: 1 - Formato di acquisizione: A4(210x297) - Formato stampa richiesto: A4(210x297)