

MODULARIO
F. rig. rend. 487



MINISTERO DELLE FINANZE
DIREZIONE GENERALE DEL CATASTO E DEI SS.TT.EE.
CATASTO EDILIZIO URBANO (RDL 13-4-1939, n. 652)

MOD. BN (CEU)

LIRE
250

Planimetria di u.i.u. in Comune di **FERRARA** via **MASI** civ. **68**

SCHEDA 82476

PIANO TERRA

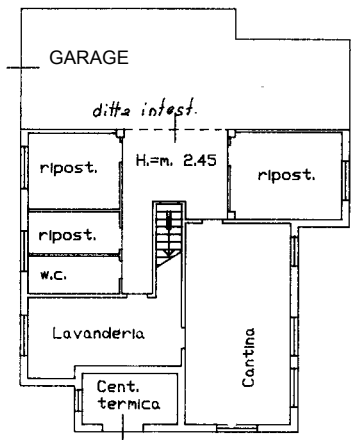

PIANO PRIMO

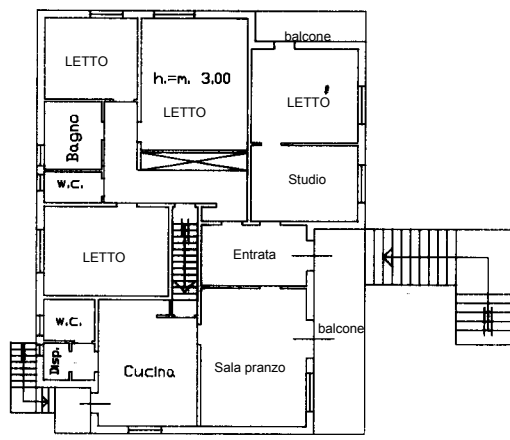

PIANO SOTTOTETTO

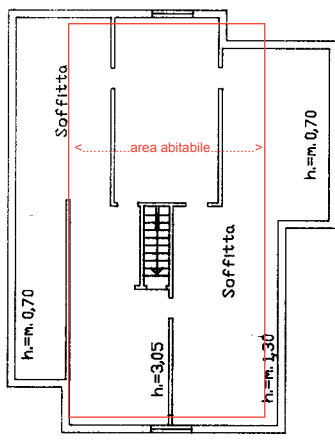

ORIENTAMENTO



SCALA DI 1: 200

Dichiarazione di N.C. <input checked="" type="checkbox"/>	Compilata dal Geometra
Denuncia di variazione <input type="checkbox"/>	(Titolo, cognome e nome)
	Gianni Benvenuti
Identificativi catastali	Iscritto all'albo de Geometri
F. 338	della provincia di Ferrara n. 824
n. 474 sub. 1	data 11-12-1989 Firma <i>Gianni Benvenuti</i>



Ultima planimetria in atti

Catasto dei Fabbricati - Situazione al 27/06/2023 - Comune di FERRARA(D548) - < Foglio 338 - Particella 474 - Subalerno 1 >
 VIA MASI n. 68 Piano P - T