

**Agenzia del Territorio  
CATASTO FABBRICATI  
Ufficio Provinciale di  
Siena**

Dichiarazione protocollo n. SI0064663 del 18/08/2006

Planimetria di u.i.u. in Comune di Colle Di Val D'elsa

Via Scarlini

civ.

Identificativi Catastali:

Sezione:  
Foglio: 52  
Particella: 142  
Subalterno: 18

Compilata da:  
Landi Daniele

Iscritto all'albo:  
Architetti

Prov. Siena

N. 178

Scheda n. 1

Scala 1:200

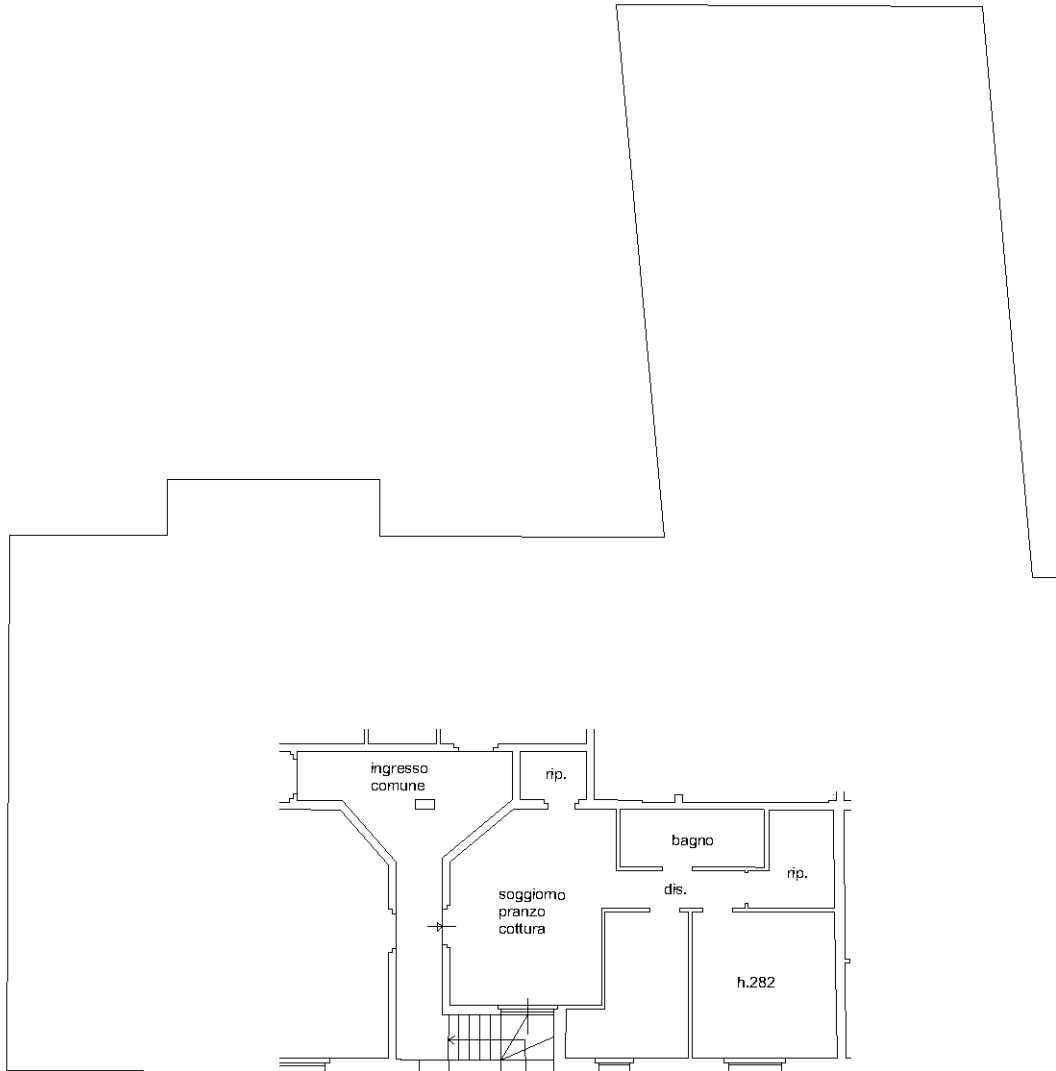

**PIANO TERRA**

orientamento

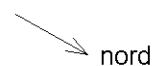

Ultima planimetria in atti