

**Agenzia del Territorio
CATASTO FABBRICATI
Ufficio Provinciale di
Torino**

Dichiarazione protocollo n. TO0673520 del 05/10/2007

Planimetria di u.i.u. in Comune di Torino

Corso Francia

civ. 301

Identificativi Catastali:

Sezione:
Foglio: 1229
Particella: 45
Subalterno: 86

Compilata da:
Gileppa Walter

Iscritto all'albo:
Geometri

Prov. Torino

N. 7098

Scheda n. 1 Scala 1:200

PIANTA PIANO SECONDO (3°p.f.t.)

h.=mt.3.00

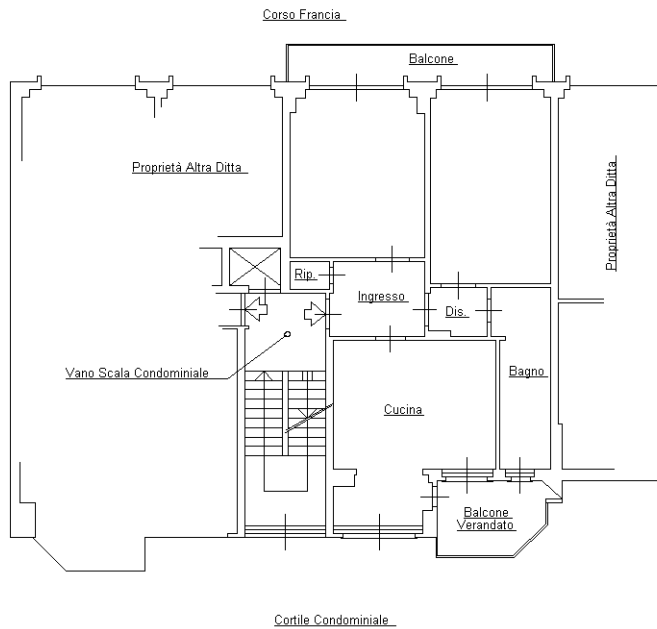

PIANTA PIANO INTERRATO

h.=mt.3.00

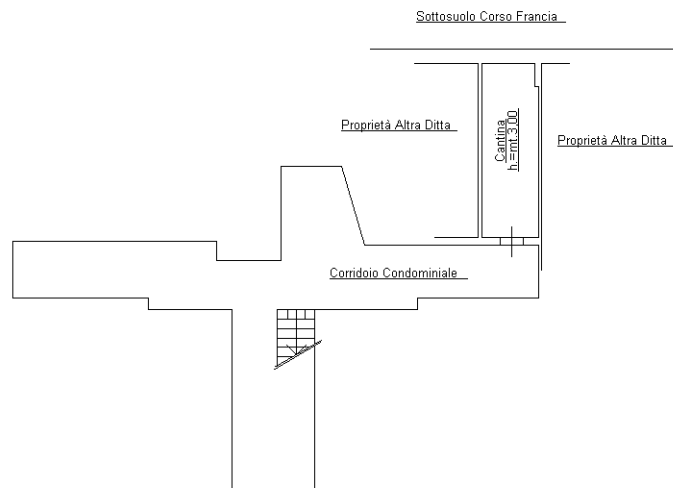

Catasto dei Fabbricati - Situazione al 19/10/2023 - Comune di TORINO(L219) - < Foglio 1229 - Particella 45 - Subalterno 86 >
CORSO FRANCIA n. 301 Piano S1-2

Ultima planimetria in atti