

PIANTA PIANO TERRA
SCALA 1:100

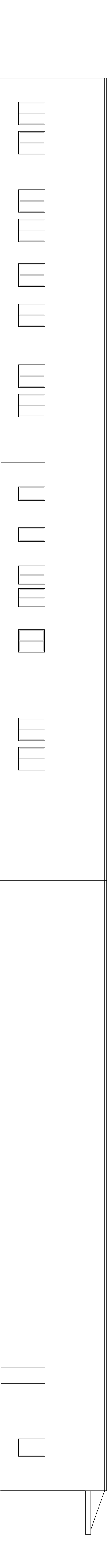

PROSPETTO OVEST
SCALA 1:100

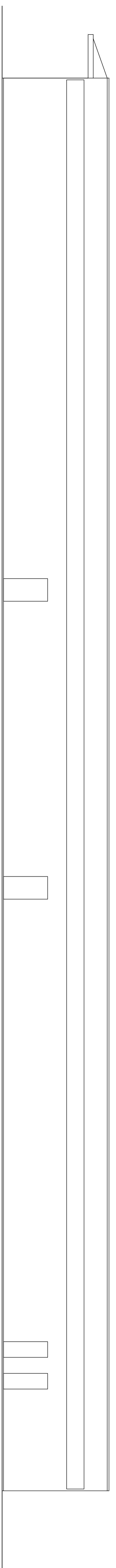

PROSPETTO EST
SCALA 1:100

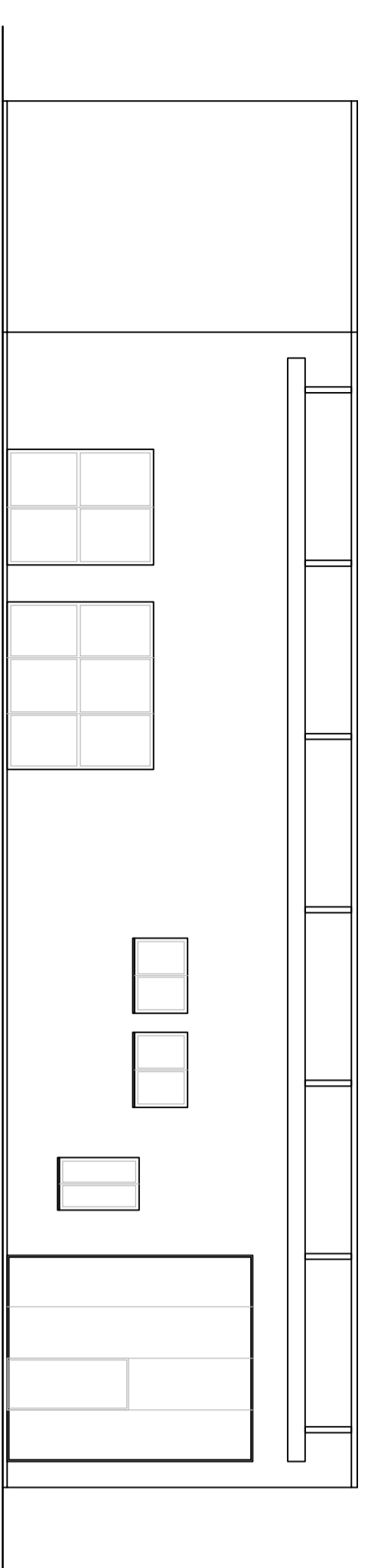

PROSPETTO SUD
SCALA 1:100

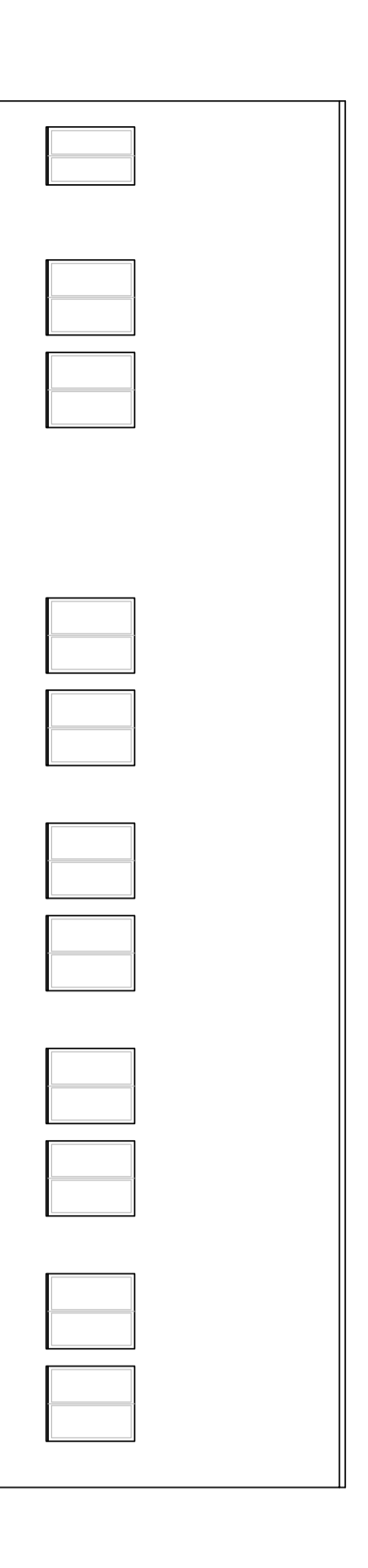

PROSPETTO NORD
SCALA 1:100

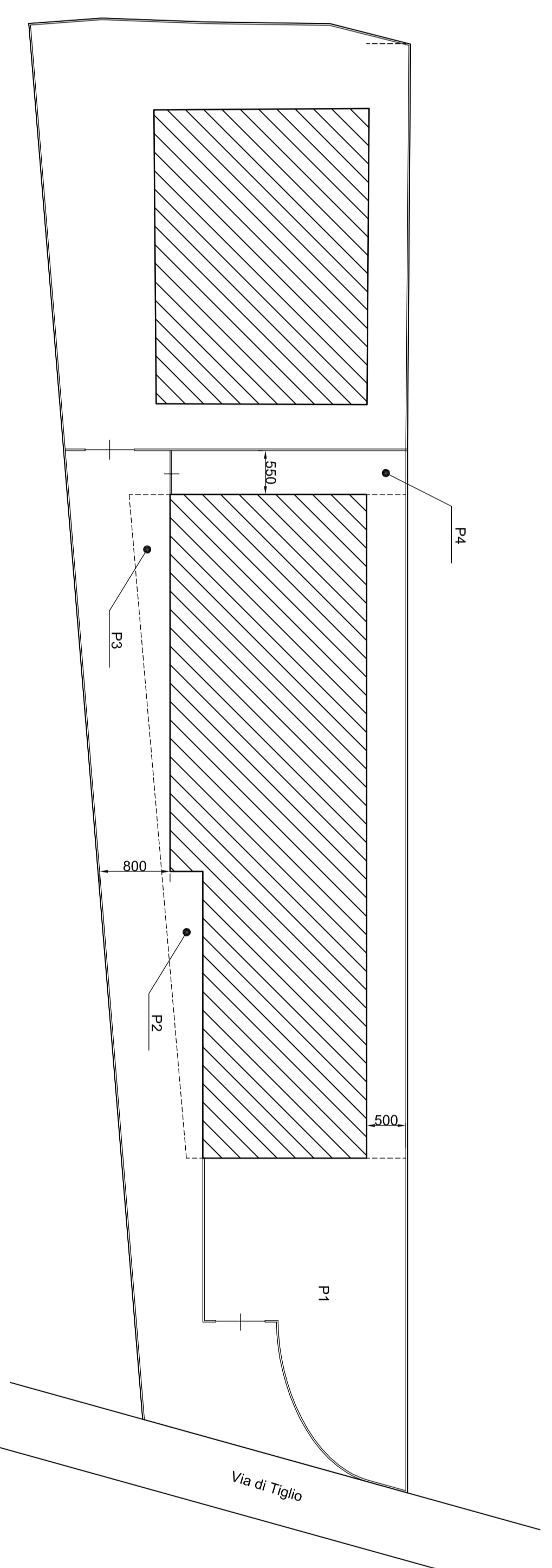

PIANIMETRIA GENERALE
SCALA 1:500

DATI CATASTALI
VIA DI TIGLIO, 1893 LUCCA (LU)
NCEU FABBRICATI: FOGLIO 136 - MAPPALE 976

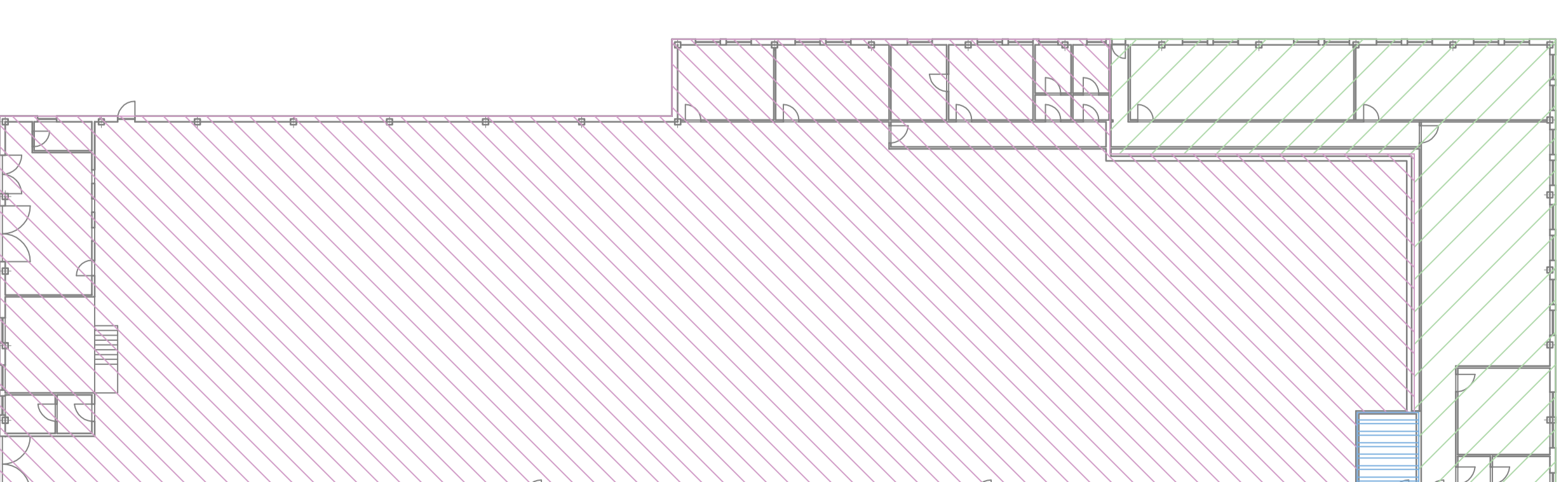

- SUB 7 - CATEGORIA D7
- SUB 8 - CATEGORIA D7
- SUB 9 - BENI COMUNI NON CENSIBILE

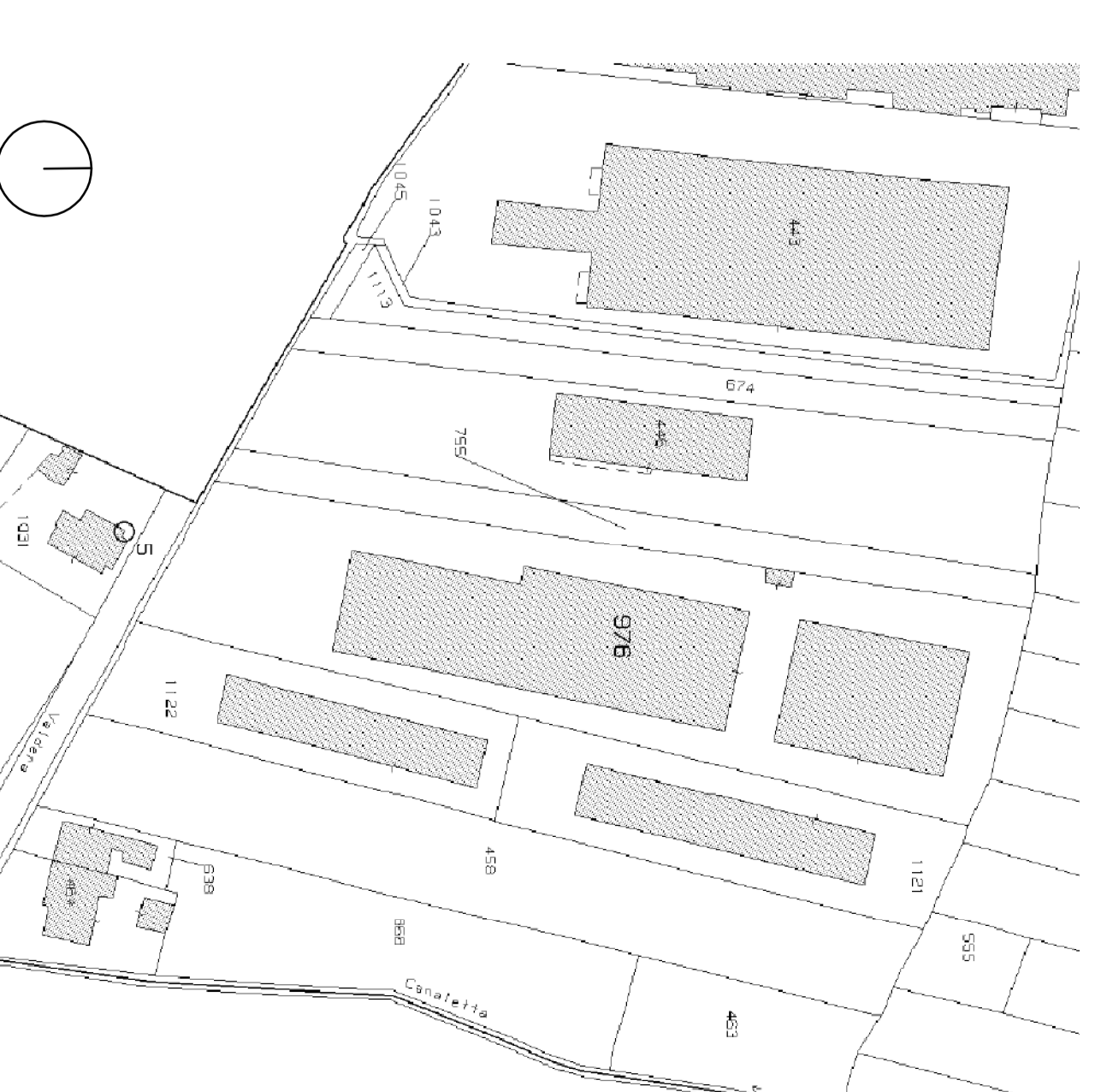

ESTRATTO DI MAPPA CATASTALE - FOGLIO 136

SOCIETA' INGEGNERIA
MC
SIRE SEGALE, VIA GARIBOLDI 9/13, PORDENONE (PD)
SIRE OPERATIVA, VIA STEPHANO N/10, PISA (PI) - TEL/FAX 050 3200082 - E-MAIL: INFO@INGENIERMC.COM

Tracce 1 Provincia di: **LUCCA**
Scale 1:100 Comune di: **LUCCA**
Località: Via di Tiglio, 1893

Titolo: **SCIA IN SANATORIA**
al sensi dell'art. 209 L.R. 65/2014
Stato Attuale: **PIANTA E PROSPETTI**
OGGETTO:
Autore: **Ing. Antonio Marescotti**
S.P.A.