

Agenzia delle Entrate
CATASTO FABBRICATI
Ufficio Provinciale di
Milano

Dichiarazione protocollo n. del	
Comune di Milano	
Via Giuseppe Pellizza Da Volpedo	
civ. 16	
Identificativi Catastali:	Compilata da: Crespi Virgilio
Sezione:	Iscritto all'albo: Geometri
Foglio: 302	Prov. Como
Particella: 392	N. 2116
Subalterno: 6	

Planimetria
Scheda n. 1 Scala 1:200

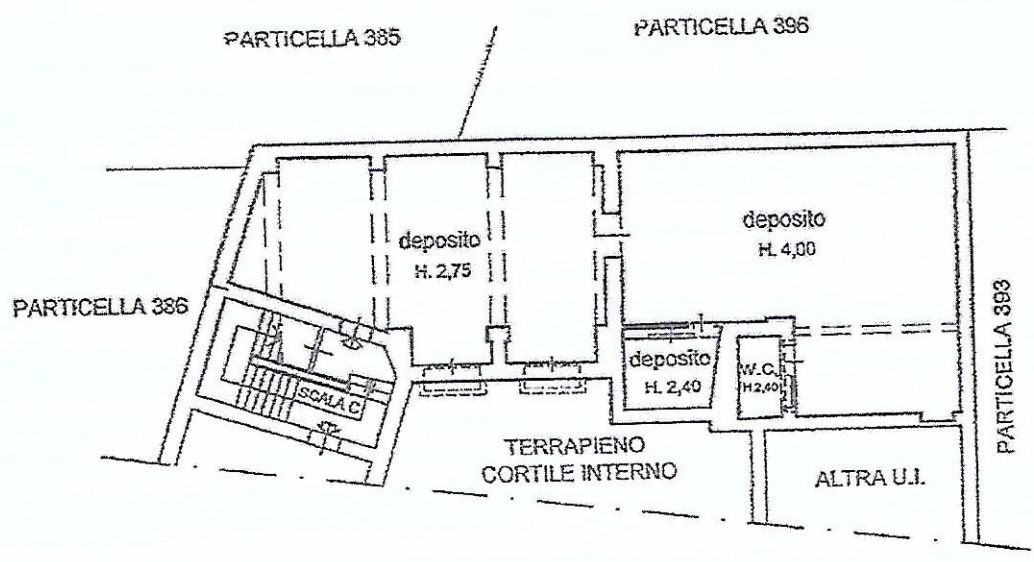

PIANO PRIMO INTERRATO - S1

