MODULARIO
F. - Cat. S. T. - 315

Mod. B (Nuovo Catasto Edilizio Urbano)

Lire 20

MINISTERO DELLE FINANZE
DIREZIONE GENERALE DEL CATASTO E DEI SERVIZI TECNICI ERARIALI

NUOVO CATASTO EDILIZIO URBANO

(R. DECRETO-LEGGE 11 APRILE 1939, N. 652)

Planimetria dell'immobile situato nel Comune di Aragona *Via* Provinciale

Ditta

Allegata alla dichiarazione presentata all'Ufficio Tecnico Erariale di Agrigento

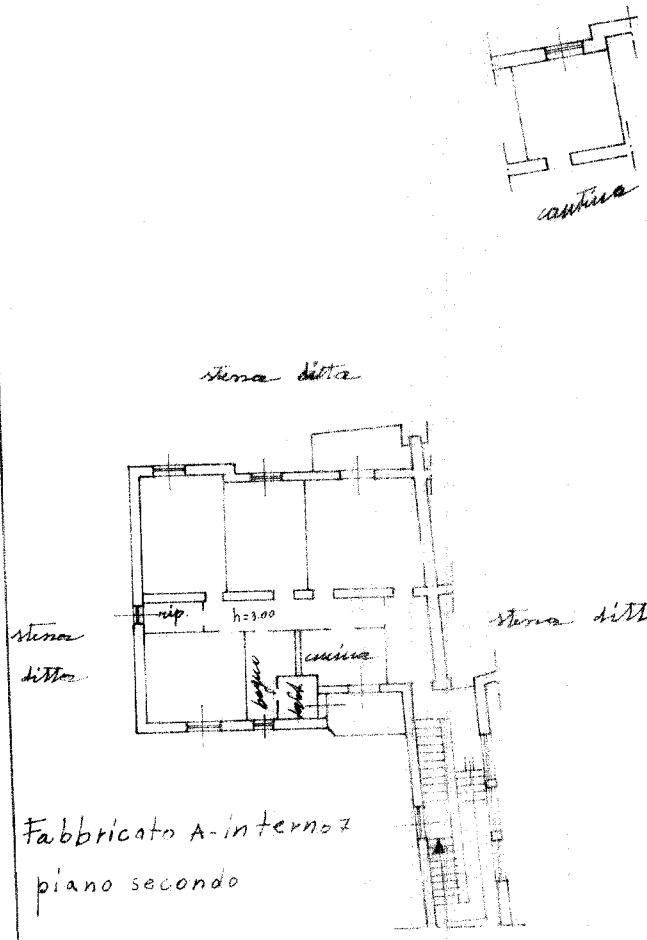

ACCERTAMENTO GENERALE DELLA PROPRIETÀ IMMOBILIARE URBANA
(Legge 11 agosto 1939, n. 1249 modificata con D. L. 8 aprile 1945, n. 514)

COMUNE di Aragona

Tallonicino di riscontro
DELLA
SCHEDA NUMERO
N

N° 167723

AVVERTENZA: Il presente tallonicino deve essere incollato a cura del dichiarante sulla planimetria (riproducente la unità immobiliare denunciata con la presente scheda) da presentare ai sensi dell'articolo 7 del R. D. L. 3 aprile 1939, n. 652

0663195

ORIENTAMENTO

N

SCALA DI 1:200

SPAZIO RISERVATO PER LE ANNOTAZIONI D'UFFICIO

DATA

PROT. N°

Compilata dal (Titolo, nome e cognome del tecnico)

Iscritto all'Albo de

della Provincia di

DATA

Firma:

Ultima planimetria in atti

Catasto dei Fabbricati - Situazione al 13/10/2023 - Comune di ARAGONA(A351) - < Foglio 62 - Particella 304 - Subalterno 19 >
VIA ROMA Piano T - 2
10 metri