

Agenzia del Territorio
CATASTO FABBRICATI
Ufficio Provinciale di
Bologna

Dichiarazione protocollata n. BO0297807 del 03/11/2008

Planimetria di u.i.u. in Comune di Molinella

Via Masi Ernesto

civ. 56

Identificativi Catastali:

Sezione:
Foglio: 56
Particella: 800
Subalterno: 22

Compilata da:
Bernardi Cristoforo

Iscritta all'albo:
Geometri

Prov. Bologna

N. 1318

Scheda n. Scala 1:200

ALLEGATO A) AL REP. 33201/21425

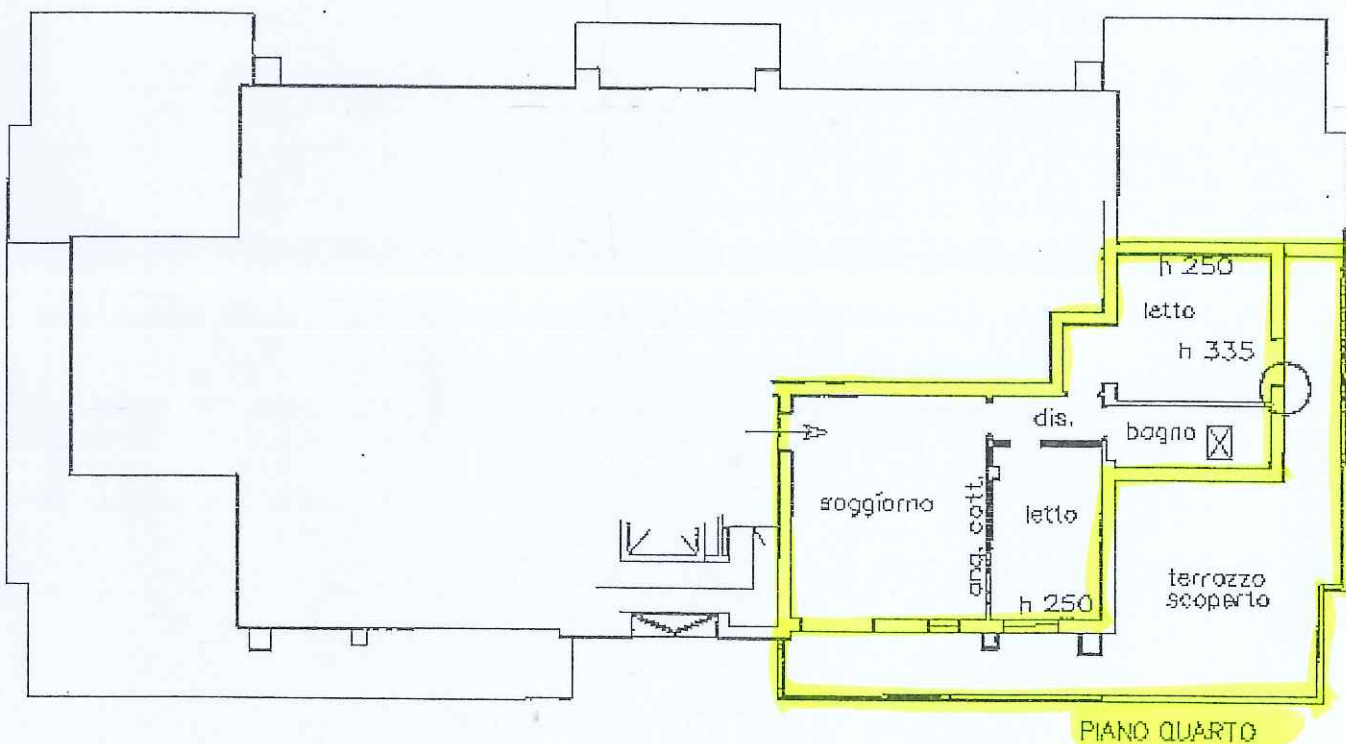

PIANO QUARTO



[Handwritten signature]

[Faint handwritten text, possibly a signature or date]



Catasto dei Fabbricati - Subdivisione al 06/03/2017 - Comune di MOLINELLA (F288) - < Foglio: 56 - Particella: 800 - Subalterno: 22 >
VIA MASI ERNESTO n. 56 piano: 4;