

**Agenzia delle Entrate
CATASTO FABBRICATI
Ufficio Provinciale di
Trapani**

Dichiarazione protocollo n. TP0016912 del 08/03/2022

Comune di Salemi

Via Marino Salomone

civ. SN

Identificativi Catastali:

Sezione:

Foglio: 99

Particella: 1818

Subalterno: 3

Compilata da:

Lombardo Alessandro

Iscritto all'albo:

Geometri

Prov. Trapani

N. 01711

Planimetria

Scheda n. 1

Scala 1:200

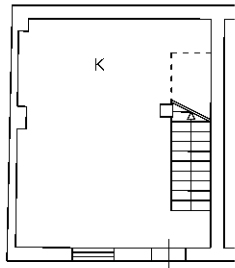

Piano Terra
h 2,70

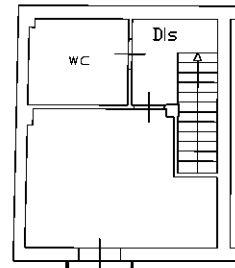

Piano Primo
h 2,70



Catasto dei Fabbricati - Situazione al 15/06/2023 - Comune di SALEMI(H700) - < Foglio 99 - Particella 1818 - Subalterno 3 >
VIA MARINO n. snc Piano T

Ultima planimetria in atti

**Agenzia delle Entrate
CATASTO FABBRICATI
Ufficio Provinciale di
Trapani**

Dichiarazione protocollo n. TP0016912 del 08/03/2022	
Comune di Salemi	
Via San Biagio	civ. SN
Identificativi Catastali:	Compilata da: Lombardo Alessandro
Sezione:	Iscritto all'albo: Geometri
Foglio: 99	Prov. Trapani
Particella: 1818	N. 01711
Subalterno: 5	

Planimetria
Scheda n. 1 Scala 1:200

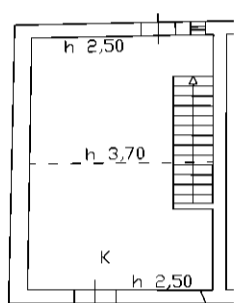

Piano Terra
h 2,90

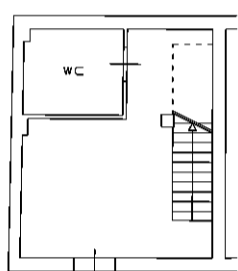

Piano S1
h 2,70



invar 01

Catasto dei Fabbricati - Situazione al 21/07/2023 - Comune di SALEMI(H700) - < Foglio 99 - Particella 1818 - Subalterno 5 >
VIA SAN BIAGIO n. SN Piano T-S1