

**Agenzia del Territorio
CATASTO FABBRICATI
Ufficio Provinciale di
Brescia**

Dichiarazione protocollo n. BS0009789 del 13/01/2009

Planimetria di u.i.u. in Comune di Savio Dell'adamello

Via Piazza

civ. 12

Identificativi Catastali:

Sezione: NCT
Foglio: 35
Particella: 345
Subalterno: 6

Compilata da:
Regazzoli Bortolo
Iscritto all'albo:
Geometri

Prov. Brescia

N. 4740

Scheda n. 1 Scala 1:200

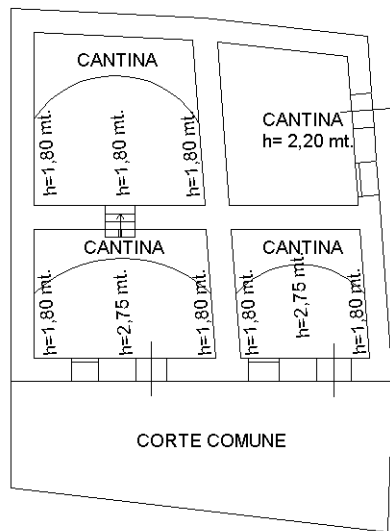

Piano seminterrato

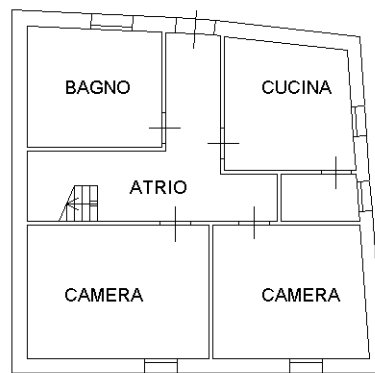

Piano terra h = 2,50 mt.

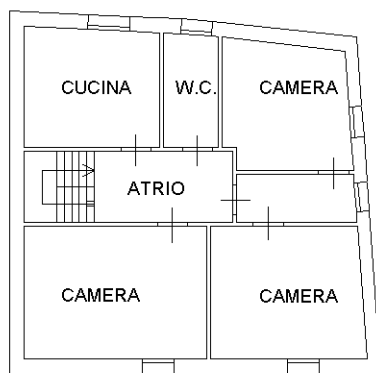

Piano primo h = 2,40 mt. Piano secondo (sottotetto)

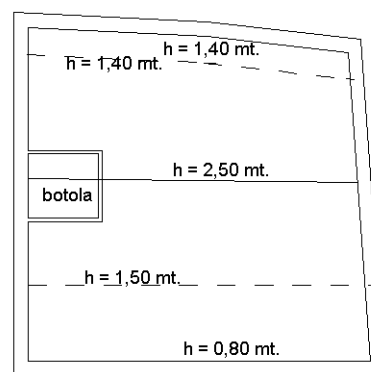

Ultima planimetria in atti

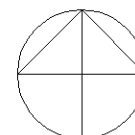

Catasto dei Fabbricati - Situazione al 20/01/2023 - Comune di SAVIORE DELL'ADAMELLO(1476) - < Sez. urbana NCT - Foglio 35 - Particella 345 - Subalterno 6 >
VIA PIAZZA n. 12 Piano S1-T - 1-2