

MODULARIO 1  
F. - Cat. S. T. - 315



MINISTERO DELLE FINANZE  
DIREZIONE GENERALE DEL CATASTO E DEI SERVIZI TECNICI ERARIALI

Mod. B (Nuovo Catasto Edilizio Urbano)

Lire  
20

# NUOVO CATASTO EDILIZIO URBANO

(R. DECRETO-LEGGE 13 APRILE 1939, N. 652)

Planimetria dell'immobile situato nel Comune di S. AGATA DI MILITELLO Via DUCA D'AOSTA

Ditta MAGRI MARIANNA NATA A S. AGATA MILITELLO il 10-6-1927

Allegata alla dichiarazione presentata all'Ufficio Tecnico Erariale di MESSINA

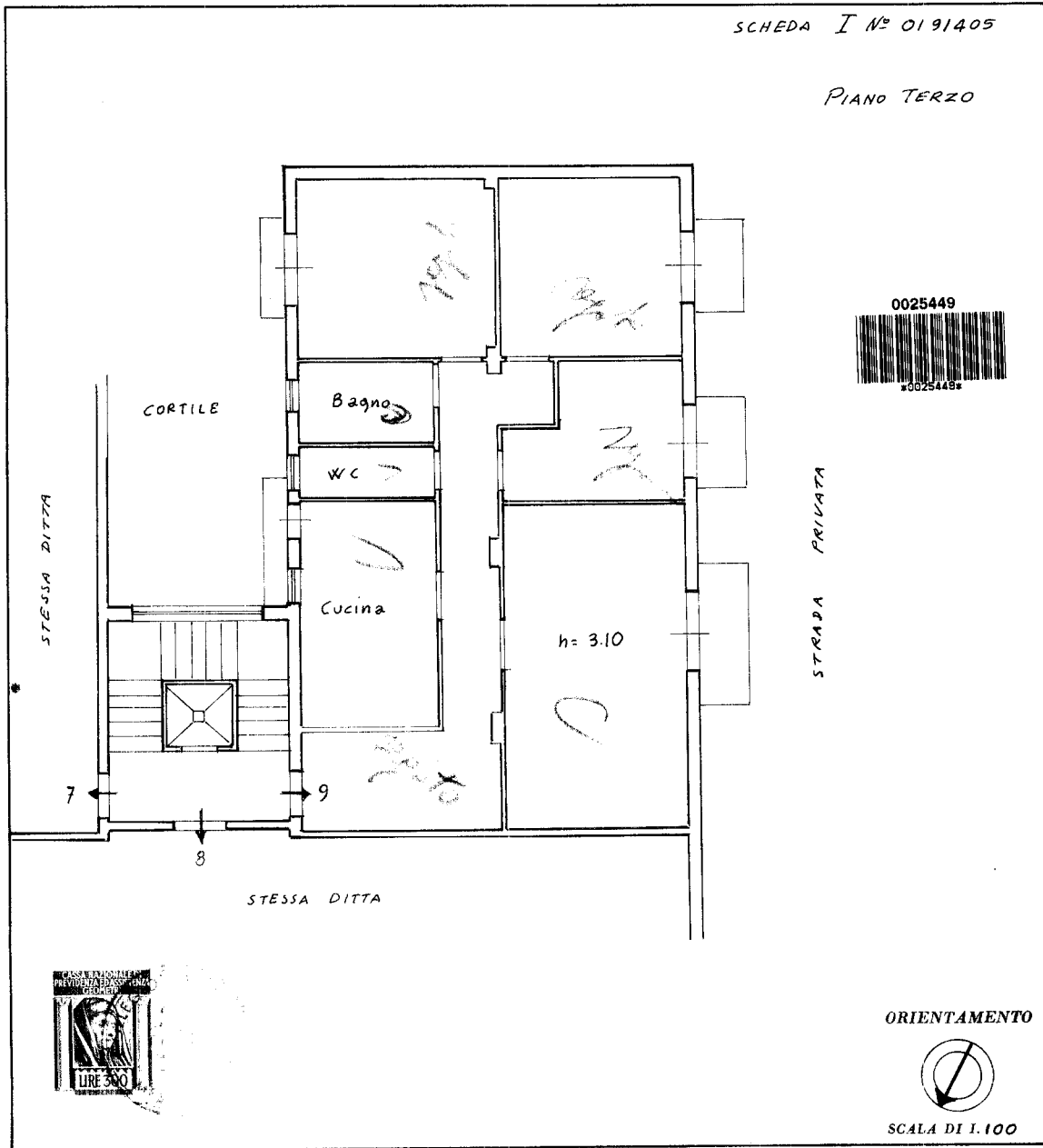

SPAZIO RISERVATO PER LE ANNOTAZIONI D'UFFICIO

DATA 13-5-72  
PROT. N° 285

Compilata dal Geom. PARISI  
(Titolo, nome e cognome del tecnico)

GIOVANNI

Iscritto all'Albo dei Geometri  
della Provincia di MESSINA

DATA 2-3-1972

Firma: Gianni Parisi

ISTITUTO GEOGRAFICO DELLO STATO

Ultima planimetria in atti