

**Agenzia del Territorio
CATASTO FABBRICATI
Ufficio Provinciale di
Siena**

Dichiarazione protocollo n. SI0179137 del 06/10/2008

Planimetria di u.i.u. in Comune di Sovicille

Localita' Chiostro Ancaiano

civ. 130B

Identificativi Catastali:

Sezione:

Foglio: 14

Particella: 41

Subalterno: 3

Compilata da:
Fiorini Gabriele

Iscritto all'albo:
Geometri

Prov. Siena

N. 1025

Scheda n. 1

Scala 1:200

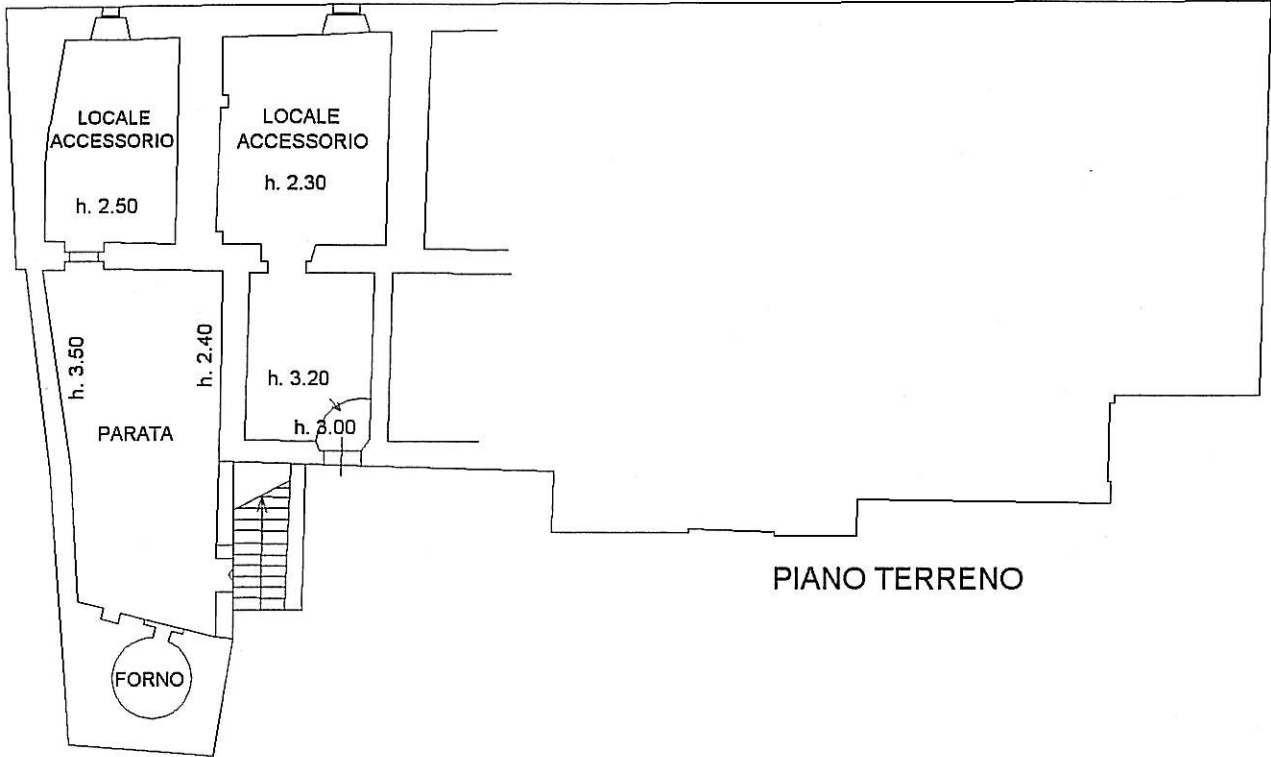

PIANO TERRENO

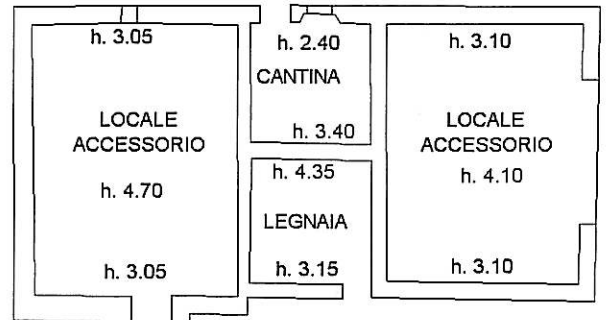

PIANO TERRENO



PIANO PRIMO

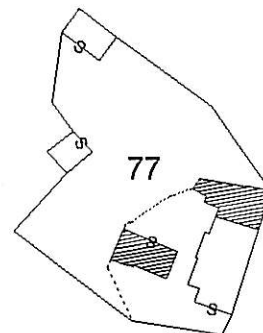

ESTRATTO DI MAPPA

NORD

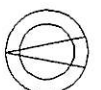

Catasto dei Fabbricati - Simulazione al 07/09/2011 - Comune di SOVICILLE (877) - < Foglio: 14 Particella: 77 - Subalterno 3 >
 LOCALITA' ANCAIANO n. 130B piano: 1-1;

Ultima Planimetria in atti

Dichiarazione protocollo n. SI0180518 del 08/10/2008

Planimetria di u.i.u. in Comune di Sovicille

Localita' Chiostro Ancaiano

civ. 130B

**Agenzia del Territorio
CATASTO FABBRICATI
Ufficio Provinciale di
Siena**

Identificativi Catastali:

Sezione:
Foglio: 14
Particella: 77
Subalterno: 4

Compilata da:
Fiorini Gabriele

Iscritto all'albo:
Geometri

Prov. Siena

N. 1025

Scheda n. 1

Scala 1:200

Catasto dei Fabbricati - Situazione al 07/09/2011 - Comune di SOVICILLE(1877) - < Foglio: 14 Particella: 77 - Subalterno 4 >
LOCALITA' ANCAIANO n. 130B piano: I;

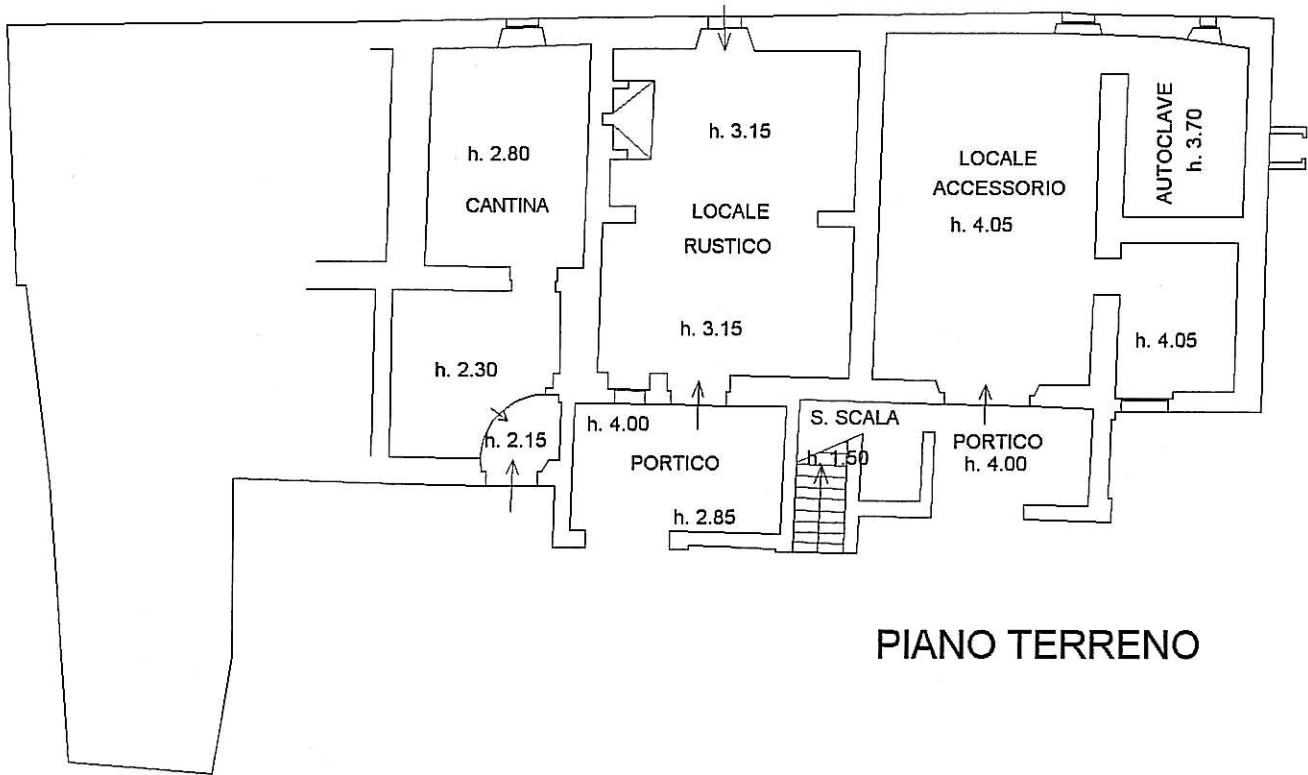

PIANO TERRENO

NORD



Ultima Planimetria in atti

**Agenzia del Territorio
CATASTO FABBRICATI
Ufficio Provinciale di
Siena**

Dichiarazione protocollo n. SI0180518 del 08/10/2008	
Planimetria di u.i.u. in Comune di Sovicille	
Localita' Chiostro Ancaiano	civ. 130B
Identificativi Catastali:	Compilata da: Fiorini Gabriele
Sezione:	Iscritto all'albo: Geometri
Foglio: 14	Prov. Siena
Particella: 77	N. 1025
Subalterno: 5	

Scheda n. 1 Scala 1:200

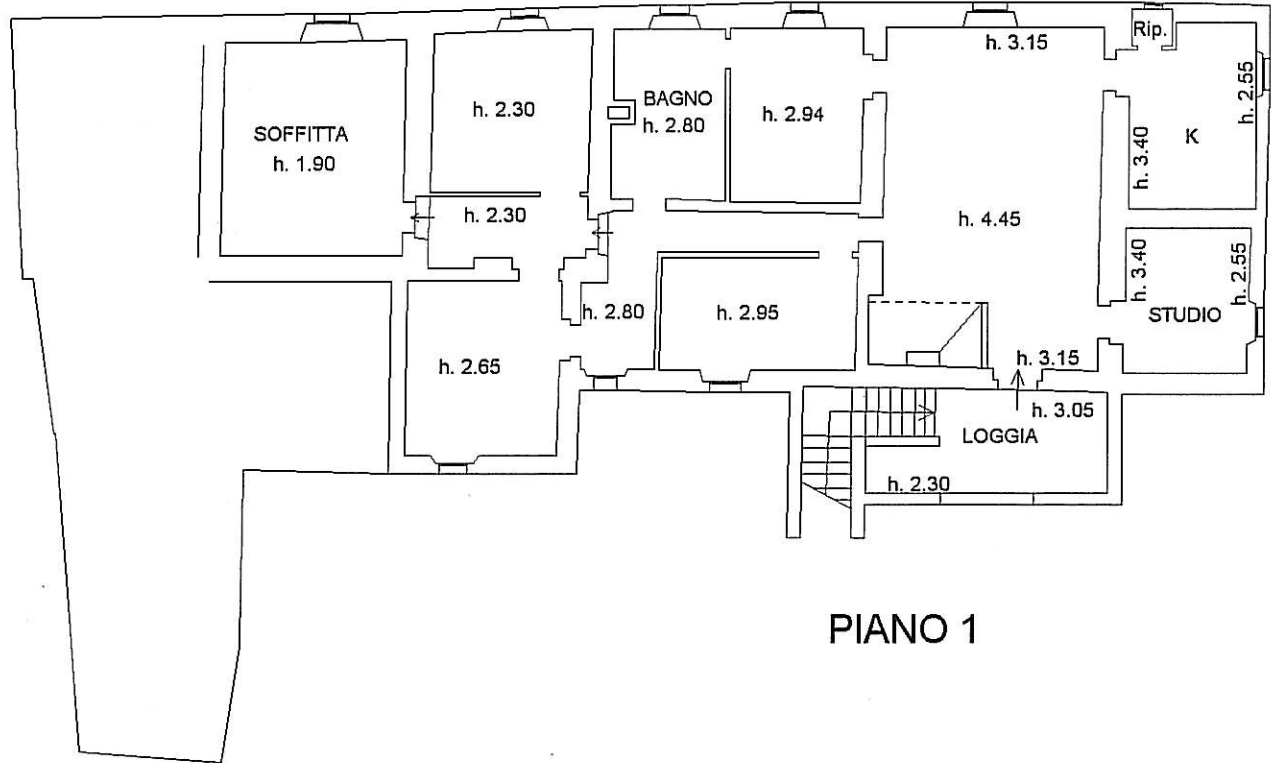

PIANO 1

NORD

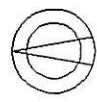

Catasto dei Fabbricati - Simuzione al 07/09/2011 - Comune di SOVICILLE(877) - < Foglio: 14 Particella: 77 - Subalterno 5 >
LOCALITA' ANCAIANO n. 130B piano: 1;

Ultima Planimetria in atti

**Agenzia del Territorio
CATASTO FABBRICATI
Ufficio Provinciale di
Siena**

Dichiarazione protocollo n. SI0180518 del 08/10/2008

Planimetria di u.i.u. in Comune di Sovicille

Localita' Chiostro Ancaiano

civ. 130B

Identificativi Catastali:

Sezione:

Foglio: 14

Particella: 77

Subalterno: 6

Compilata da:

Fiorini Gabriele

Iscritto all'albo:
Geometri

Prov. Siena

N. 1025

Scheda n. 1

Scala 1:200

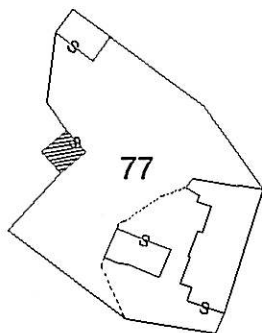

ESTRATTO DI MAPPA
F 14 PLL. 77

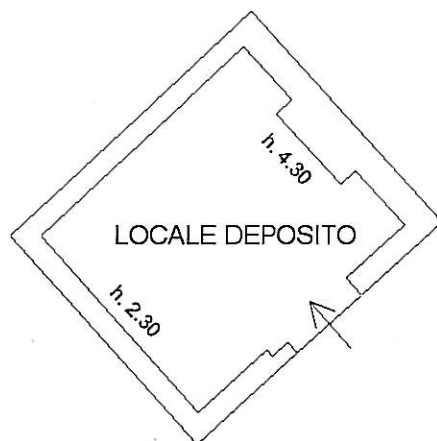

PIANO TERRENO

NORD

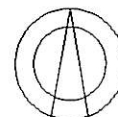

Catasto dei Fabbricati - Simulazione al 07/09/2011 - Comune di SOVICILLE (877) - < Foglio: 14 Particella: 77 - Subalterno 6 >
LOCALITA' ANCAIANO n. 130B piano: T;

Ultima Planimetria in atti

**Agenzia del Territorio
CATASTO FABBRICATI
Ufficio Provinciale di
Siena**

Dichiarazione protocollo n. SI0180518 del 08/10/2008

Planimetria di u.i.u. in Comune di Sovicille

Localita' Chiostro Ancaiano

civ. 130B

Identificativi Catastali:

Sezione:

Foglio: 14

Particella: 77

Subalterno: 7

Compilata da:

Fiorini Gabriele

Iscritto all'albo:
Geometri

Prov. Siena

N. 1025

Scheda n. 1

Scala 1:200

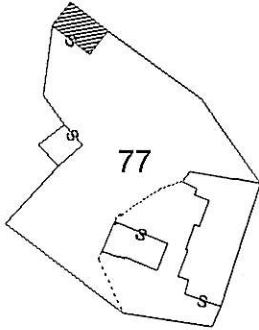

ESTRATTO DI MAPPA
F 14 PLL. 77

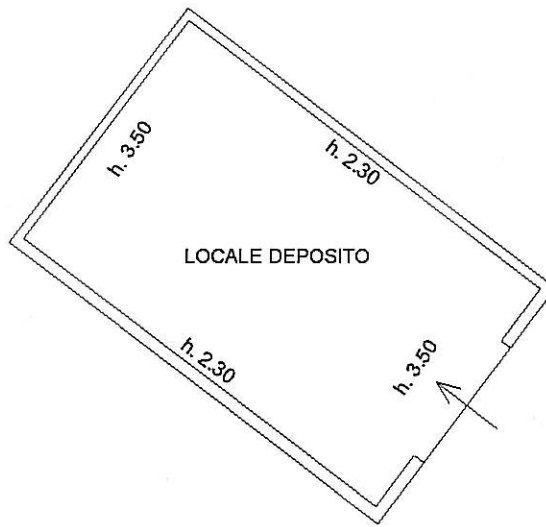

PIANO TERRENO

NORD

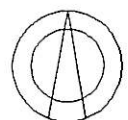

Catasto dei fabbricati - Situazione al 07/09/2011 - Comune di SOVICILLE(877) - < Foglio: 14 Particella: 77 - Subalterno 7 >
LOCALITA' ANCALANO n. 130B piano: 1;

Ultima Planimetria in atti

ELABORATO PLANIMETRICO

Compilato da:
Fiorini Gabriele

Iscritto all'albo:
Geometri

Prov. Siena

N. 1025

**Agenzia del Territorio
CATASTO FABBRICATI
Ufficio Provinciale di
Siena**

Comune di Sovicille

Sezione: Foglio: 14

Particella: 77

Protocollo n. SI0180518 del 10/10/2008

Tipo Mappale n. 149955 del 16/07/2008

Dimostrazione grafica dei subalterni

Scala 1 : 500

Catasto dei Fabbricati - Situazione al 04/07/2012 - Comune di SOVICILLE (1877) - < Foglio: 14 - Particella: 77 - Elaborato planimetrico >

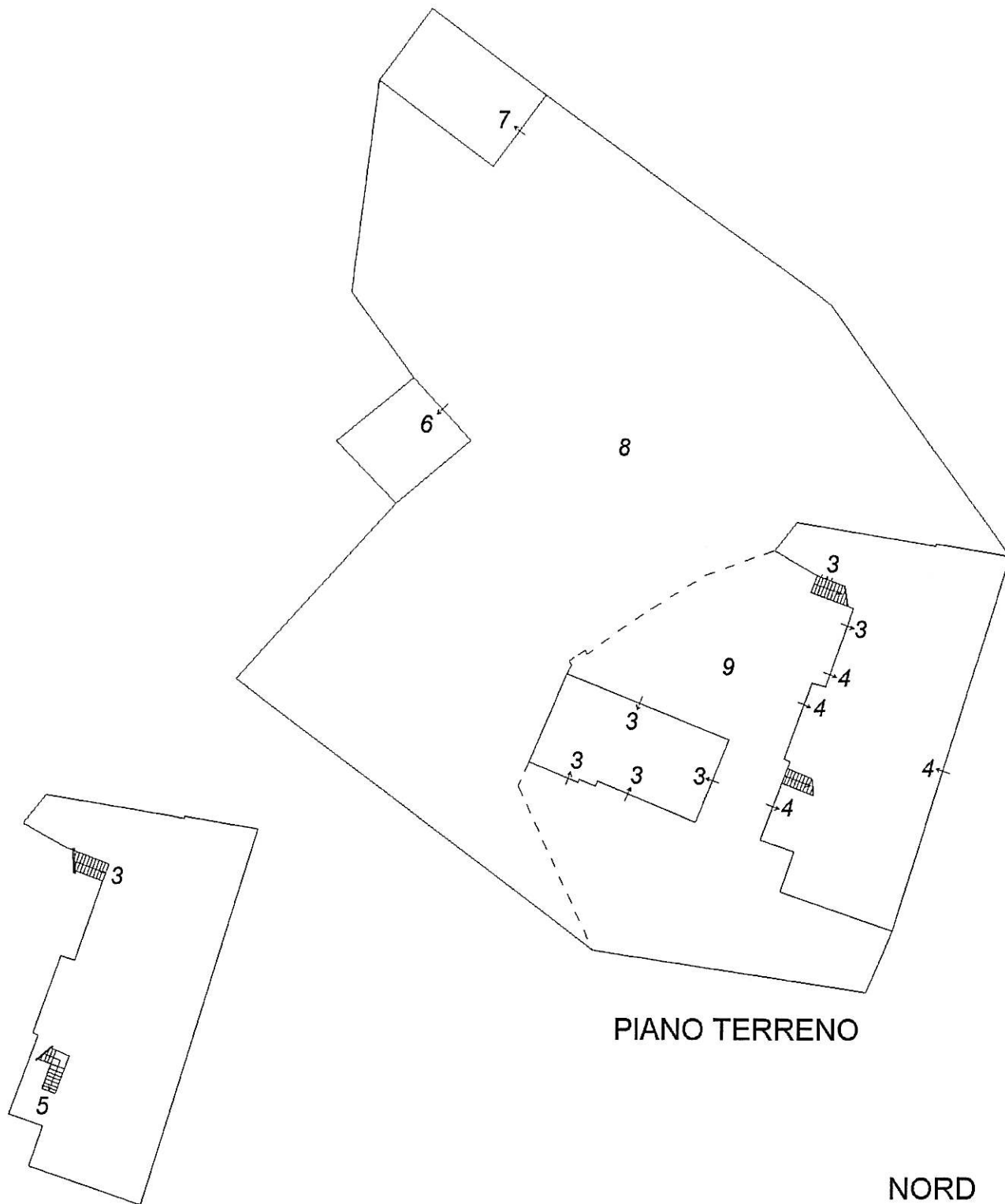

PIANO TERRENO

NORD

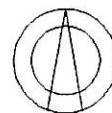

PIANO PRIMO

Ultima planimetria in atti