

Agenzia delle Entrate
CATASTO FABBRICATI
Ufficio provinciale di
Roma

Dichiarazione protocollo n. RM0071163 del 28/02/2022
Comune di Allumiere
Via Della Farnesiana

Scala 1: 200

Identificativi Catastali:
Sezione: 3
Foglio: 50
Particella: 50
Subalterno: 503

Compilata da:
Jacopucci Marco
Iscritto all'albo:
Geometri
Prov. Viterbo
N. 777

Planimetria
Scheda n. 1

PIANO PRIMO SOTTOSTRADA
H=2.60mt

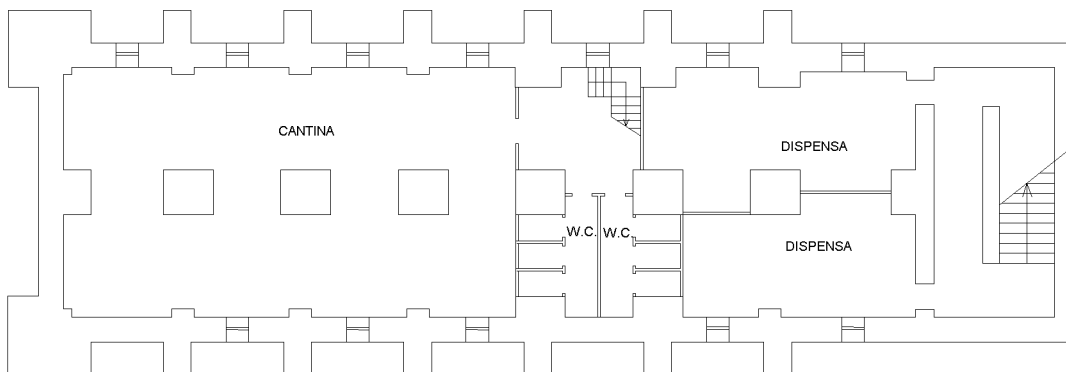

PIANO TERRA
RISTORANTE
H=3.76mt

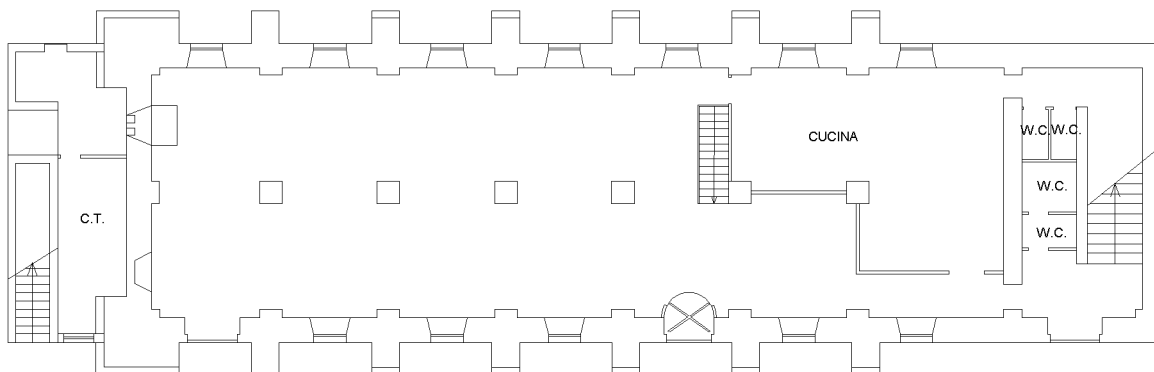

PIANO PRIMO
ALLOGGI
H=3.50mt

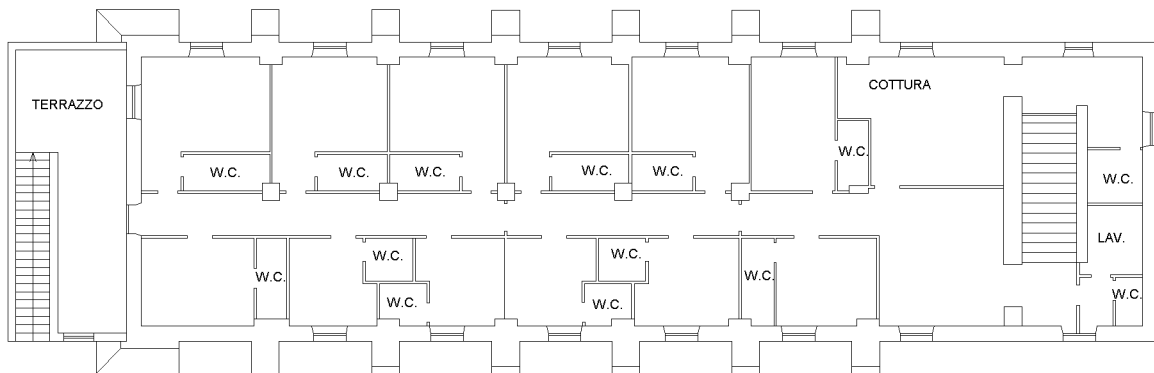

Catasto dei Fabbricati - Situazione al 01/03/2022 - Comune di ALLUMIERE (A210) - < Foglio: 3 - Particella: 50 - Subalterno: 503 >
VIA DELLA FARNESIANA SNC piano: S1-T-1;



Ultima planimetria in atti

Agenzia delle Entrate
CATASTO FABBRICATI
Ufficio Provinciale di
Roma

Dichiarazione protocollo n. RM0071163 del 28/02/2022

Comune di Allumiere

Via Della Farnesiana

civ. SNC

Identificativi Catastali:

Sezione:

Foglio: 3

Particella: 50

Subalterno: 503

Compilata da:
Jacopucci Marco

Iscritto all'albo:
Geometri

Prov. Viterbo

N. 777

Planimetria

Scheda n. 2

Scala 1:500

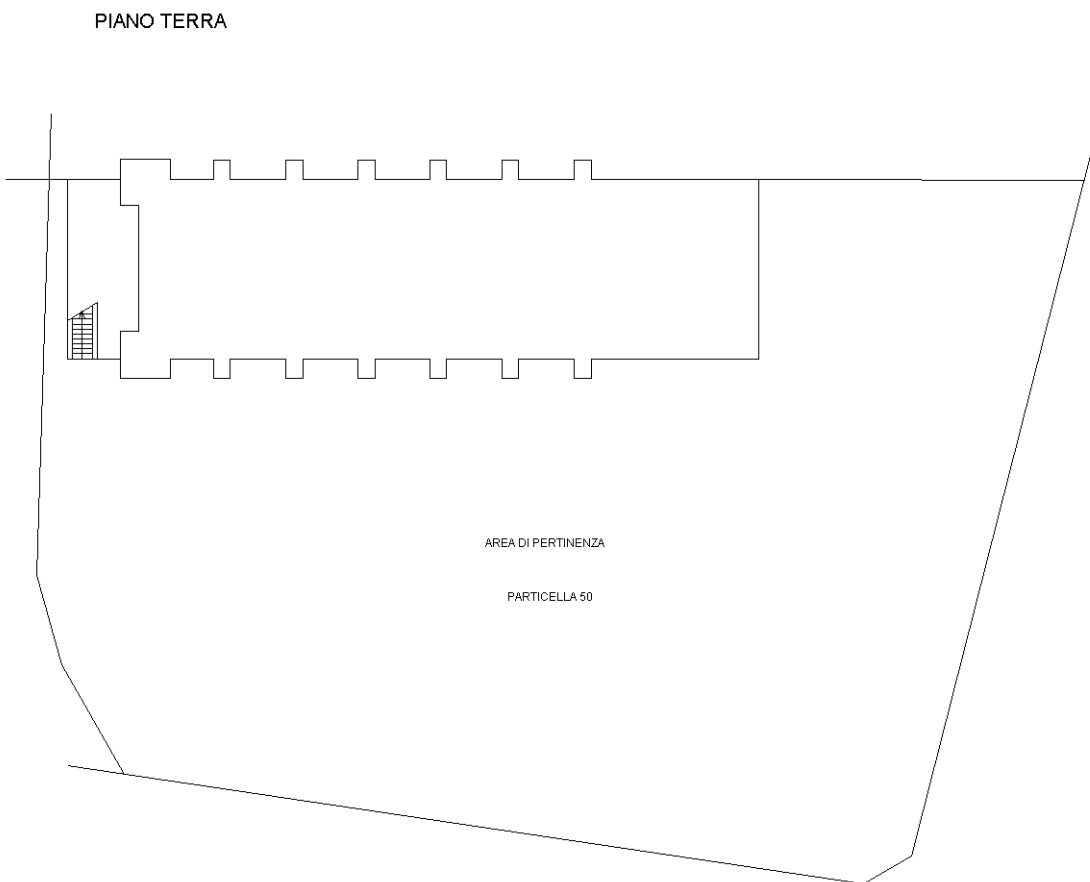

Catasto dei Fabbricati - Situazione al 01/03/2022 - Comune di ALLUMIERE (A210) - < Foglio: 3 - Particella: 50 - Subalterno: 503 >
VIA DELLA FARNESIANA SNC piano: S1-T-1;

Ultima planimetria in atti

