

Apri con ▾

ALLEGATO D AL
N. 215 DELLA RACCOLTA

ATTESTATO DI CERTIFICAZIONE ENERGETICA

Edifici Residenziali

1. INFORMAZIONI GENERALI

| | | | |
|-----------------------|---|----------------------------|--------------------------|
| Codice Certificato | | Validità | 10 anni |
| Riferimenti catastali | Comune di Marino Foglio 21 Part.1302 Sub.7, Int.7 | | |
| Indirizzo edificio | Comune di Marino, via Cesare Colizza | | |
| Nuova costruzione | <input checked="" type="checkbox"/> | Passaggio di proprietà | <input type="checkbox"/> |
| | | Riqualficazione energetica | <input type="checkbox"/> |
| Proprietà | Impresa SCER srl | | |
| Telefono | | | |
| Indirizzo | corso della Repubblica n.155, 04100 Latina | | |
| E-mail | scersrl1@libero.it | | |

2. CLASSE ENERGETICA GLOBALE DELL'EDIFICIO

Edificio di classe: **B**

3. GRAFICO DELLE PRESTAZIONI ENERGETICHE GLOBALE E PARZIALI

EMISSIONI DI CO₂

8,42 kgCO₂/m²anno

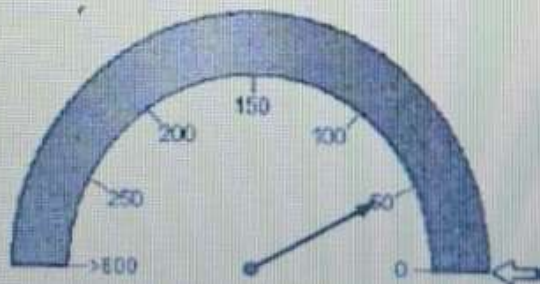

PRESTAZIONE ENERGETICA GLOBALE
41,87 kWh/m²*anno

PRESTAZIONE ENERGETICA RAGGIUNGIBILE
0,0 kWh/m²*anno

Pagina

1 / 4

-

🔍

+

6. RACCOMANDAZIONI

| Interventi | Prestazione Energetica Classe a valle del singolo intervento | Tempo di ritorno (anni) |
|---|--|-------------------------|
| 1) | 0.0 kWh/m ² anno | 0.0 |
| 2) | 0.0 kWh/m ² anno | 0.0 |
| 3) | 0.0 kWh/m ² anno | 0.0 |
| 4) | 0.0 kWh/m ² anno | 0.0 |
| 5) | 0.0 kWh/m ² anno | 0.0 |
| PRESTAZIONE ENERGETICA RAGGIUNGIBILE | 0.0 kWh/m²anno | 0.0 |

7. CLASSIFICAZIONE ENERGETICA GLOBALE DELL'EDIFICIO

| SERVIZI ENERGETICI INCLUSI NELLA CLASSIFICAZIONE | Riscaldamento | <input checked="" type="checkbox"/> | Raffrescamento | <input type="checkbox"/> | Acqua calda sanitaria |
|--|----------------------------------|-------------------------------------|----------------|--------------------------|-------------------------------|
| | < 19.16 kWh/m ² anno | | | | |
| | < 29.32 kWh/m ² anno | | | | |
| | < 42.48 kWh/m ² anno | | | | 41.87 kWh/m ² anno |
| | < 58.64 kWh/m ² anno | | | | |
| | < 71.8 kWh/m ² anno | | | | |
| | < 95.12 kWh/m ² anno | | | | |
| | < 131.61 kWh/m ² anno | | | | |
| | > 131.61 kWh/m ² anno | | | | |

Riferimento legislativo = 58.64 kWh/m²anno

Pagina 2 / 4

< 131.61 kWh/m²anno

> 131.61 kWh/m²anno

8. DATI PRESTAZIONI ENERGETICHE PARZIALI

| | | | | 8.3 ACQUA CALDA SANITARIA | |
|---|-------|---|-------|-----------------------------------|-------|
| Indice energia primaria (EPe) | | Indice energia primaria (EPI) | 20.54 | Indice energia primaria (EPacs) | 21.33 |
| Indice energia primaria limite di legge | | Indice energia primaria limite di legge (d.lgs. 192/05) | 40.64 | | |
| Indice involucro (EPe,invol) | 27.47 | Indice involucro (EPI,invol) | 10.62 | | |
| Rendimento impianto | | Rendimento medio stagionale impianto (η_p) | 0.52 | | |
| Fonti rinnovabili | | Fonti rinnovabili: solare termico | 0.0 | Fonti rinnovabili: solare termico | 0.0 |
| | | Fonti rinnovabili: fotovoltaico | 0.0 | Fonti rinnovabili: fotovoltaico | 0.0 |

Fonti

Proge

Indiriz

Telefo

Proge

Indiriz

Telefo

Costru

Indiriz

Telefo

Diret

Indiriz

Telefo

10. EDIFICIO Apri con ▼



| | | | |
|-------------------------------|--|---------------------|--------------------------------|
| Tipologia edilizia | Appartamento in più ampio fabbricato | | |
| Tipologia costruttiva | Edificio con struttura in cemento armato | | |
| Anno di costruzione | 2011 | Numero appartamenti | 1 |
| Volume lordo riscaldato V(m³) | 218.7 | Superficie utile m² | 60.24 |
| Superficie disperdente S(m²) | 72.9 | Zona climatica/GG | Zona D / 1919.0 |
| Rapporto S/V | 0.33 | Destinazione d'uso | E.1 (1) - Edifici residenziali |

11. IMPIANTI

| | | | | |
|------------------------------|------------------------------------|-----------|--------------|--------------|
| Riscaldamento | Anno di installazione | 2011 | Tipologia | Caldala |
| | Potenza nominale (kW) | 18.0 | Combustibile | Gas naturale |
| Acqua calda sanitaria | Anno di installazione | 2011 | Tipologia | Boiler |
| | Potenza nominale (kW) | 18.0 | Combustibile | Gas naturale |
| Raffrescamento | Anno di installazione | | Tipologia | |
| | Potenza nominale (kW) | | Combustibile | |
| Fonti rinnovabili | Anno di installazione | 0 | Tipologia | |
| | Energia annuale prodotta (kWh/kWh) | 0.0 / 0.0 | | |

12. PROGETTAZIONE

| | |
|-------------------------------------|--|
| Progettista/i architettonico | Ing. Salvatore Pannunzio |
| Indirizzo | viale Mazzini n.7 - Latina |
| Telefono / email | / |
| Progettista/i impianti | Riccardo Panfil / Adolfo Benicivenga |
| Indirizzo | corso Lazio n.22, 03100 - Frosinone / corso Lazio n.45 03100 - Frosino |
| Telefono / email | / |

13. COSTRUZIONE

| | |
|---------------------------|---|
| Costruttore | CO.GE.BO. s.p.a. |
| Indirizzo | via Fornace 54 bis - 03022 Boville Ernica |
| Telefono / email | / info@imprestatapogna.it |
| Direttore/i lavori | Ing. Salvatore Pannunzio |
| Indirizzo | viale Mazzini n.7 - Latina |
| Telefono / email | / |

Daniela C. Fini
 Adolfo Benicivenga

| | | | | | | |
|--------------------------------|---------------------------------------|-------------------|-------------------------------------|----------------|-----------------------|-------------------|
| Ente/Organismo pubblico | <input type="radio"/> | Tecnico abilitato | <input checked="" type="checkbox"/> | Energy Manager | <input type="radio"/> | Organismo/Società |
| Nome e cognome / Denominazione | Cristina Chilani | | | | | |
| Indirizzo | via Arpino 51/a - Isola del Liri (Fr) | | | | | |
| Telefono / email | / cristina.chilani@libero.it | | | | | |
| Titolo | Architetto | | | | | |
| Ordine / Iscrizione | Frosinone n.919 | | | | | |
| Dichiarazione di indipendenza | Libero professionista indipendente | | | | | |
| Informazioni aggiuntive | | | | | | |

15. SOPRALLUOGHI

- 1)
- 2)
- 3)

16. DATI DI INGRESSO

| | | | |
|---------------------|-------------------------------------|-----------------------|-----------------------|
| Progetto energetico | <input checked="" type="checkbox"/> | Rilievo sull'edificio | <input type="radio"/> |
|---------------------|-------------------------------------|-----------------------|-----------------------|